

令和2年度 事業報告書

救護施設 菰野陽気園



状況及び方針

運営方針に基づき、個人を尊重した支援に努めた。

また、新型コロナウイルスの流行期には、施設利用者様の安全を最優先として情勢を勘案の上、感染防止策として事業内容を一部中止あるいは変更して実施した。

- A. 施設内の年中行事や、利用者の日常生活における余暇の充実を行った。
- B. 業務の専門性を向上するため、施設内にて各種研修を実施した。また一部web研修を取り入れた。
- C. 定期的に防災訓練を実施し、各種災害を想定した準備を行った。発生した事故等については報告書に基づき検討と検証のうえ、安全管理の対策に努めた。
- D. 利用者の希望に沿った個別支援計画を本人とともに立案し、ケース検討会議を通じて目標と支援方法を設定することにより、一人ひとりの自己実現を目指した。
- E. サービスの向上と人権を尊重した支援を行う目的で、毎月「園長と語ろう」を実施することで利用者の意見を直接聞く機会を設けた。聴取した課題や要望については内容を整理し、改善に向けて取り組んだ。
- F. 施設内では複数の作業を提供し、利用者が喜びとやりがいを感じてもらえるような支援を行い、個々の意欲や能力の向上を目指した。
- G. 保護施設通所事業として、施設退所者および地域の生活困窮者を対象に、通所による『指導訓練』と訪問による『生活指導』を実施し、居宅で継続した自立生活を送れるよう支援を図った。
- H. 「菰野町社会福祉法人連絡協議会」に参画し、相談窓口を設置。地域貢献の推進を目的として、地域のあらゆる相談に積極的に関わった。
- I. 新型コロナウイルス感染症に関して、施設内研修を行い情報共有するとともに感染拡大防止に努めた。

入所状況

1 保護実績

1.入退所状況

		4月	5月	6月	7月	8月	9月	10月	11月	12月	1月	2月	3月
月初人員	男	74	73	73	72	71	72	72	72	72	71	70	70
	女	31	30	30	30	30	30	30	31	30	32	32	32
	計	105	103	103	102	101	102	102	103	102	103	102	102
入所人員	男	2	0	0	0	0	1	1	0	1	0	0	0
	女	0	0	0	0	0	0	0	1	1	1	0	1
	計	2	0	0	0	0	1	1	1	2	1	0	1
退所人員	男	1	0	1	1	0	1	0	1	1	1	0	0
	女	1	0	0	0	0	0	0	1	0	0	0	0
	計	2	0	1	1	0	1	0	2	1	1	0	0

月別入退所推移

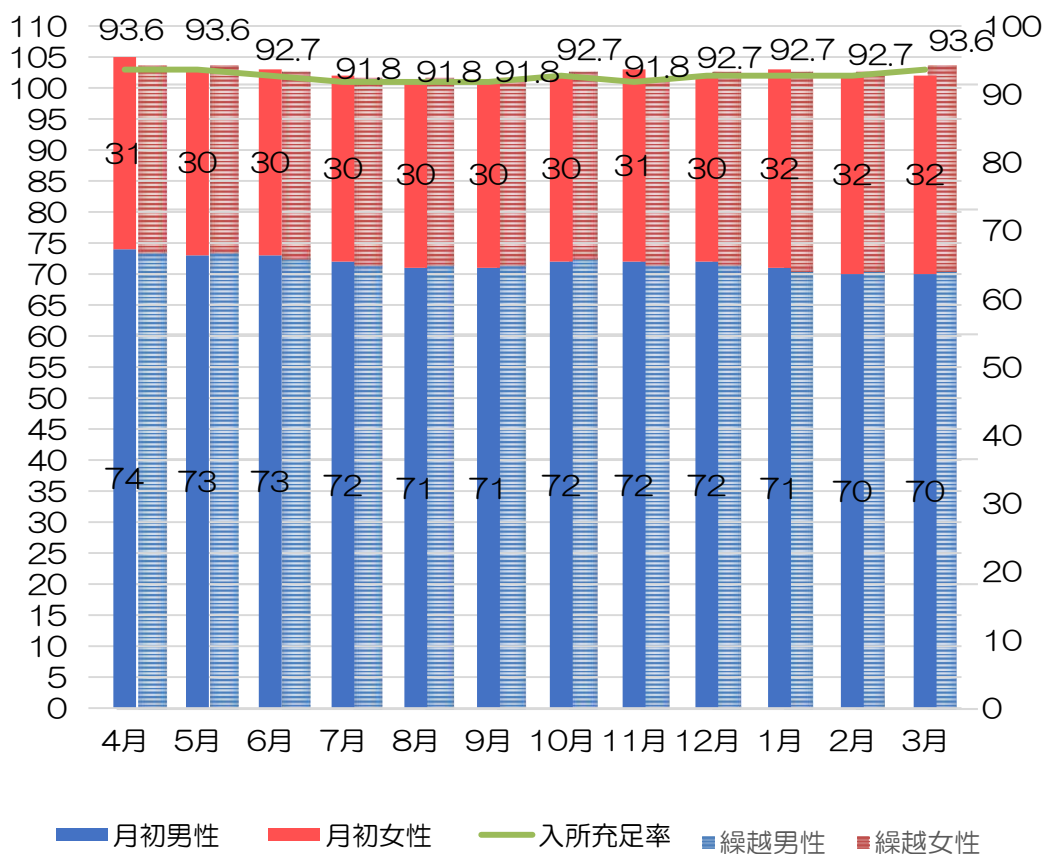

入所状況

1 保護実績

年度別入所状況（月初）

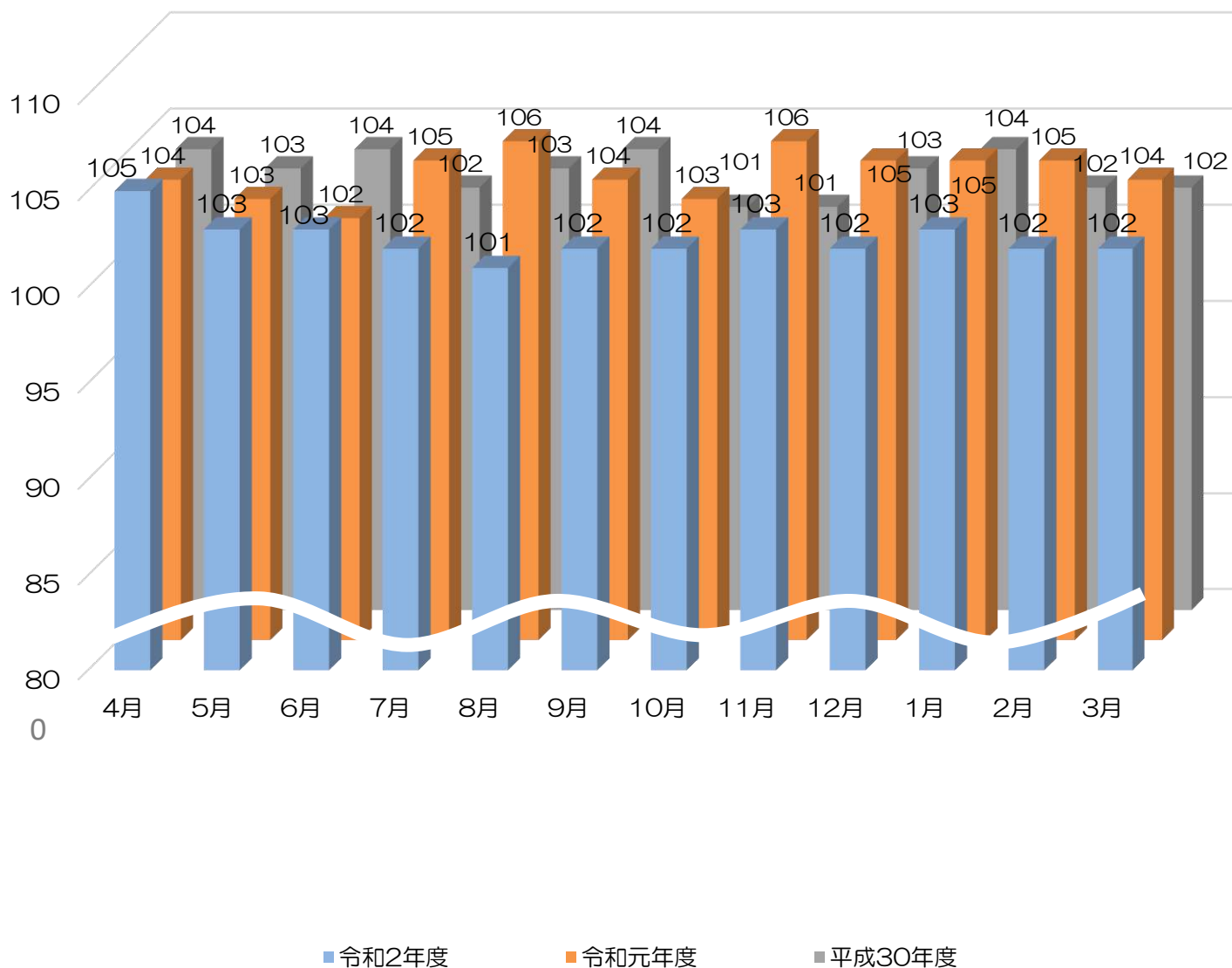

1.保護実績

2. 入所原因別状況

入所理由	精神疾患	一般疾病	単身生活不能	その他	合計	
人員	男	0	1	5	0	6
	女	1	0	2	1	4
	計	1	1	7	1	10

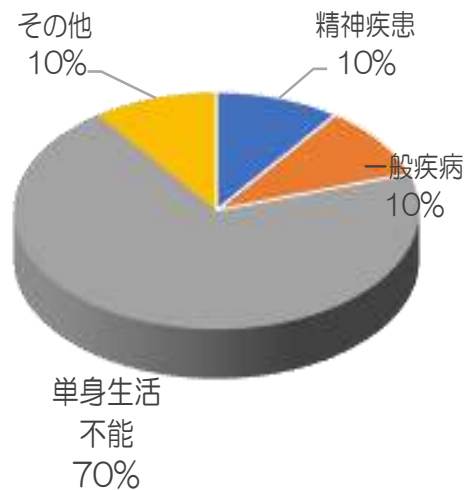

入所者内訳

月	日	氏名	年齢	性別	委託福祉事務所
4月	1日	A・S	69	男	鈴鹿市福祉事務所
4月	1日	F・Y	59	男	北勢福祉事務所
9月	1日	N・H	50	男	四日市市福祉事務所
9月	24日	T・H	86	男	四日市市福祉事務所
10月	1日	N・S	53	男	四日市市福祉事務所
11月	1日	A・M	23	女	東近江市福祉事務所
11月	1日	K・S	75	男	北勢福祉事務所
12月	12日	E・T	35	女	北勢福祉事務所
1月	1日	N・K	72	女	鳥羽市福祉事務所
3月	25日	S・M	57	女	いなべ市福祉事務所

1.保護実績

3. 退所原因別状況

理由	精神科入院	一般病院入院	社会復帰	措置変更		死亡		その他	合計
				老人	その他	園内	在籍入院		
人員	男	0	1	1	0	1	4	0	8
	女	0	0	0	1	1	0	0	2
	計	0	1	1	1	2	4	0	10

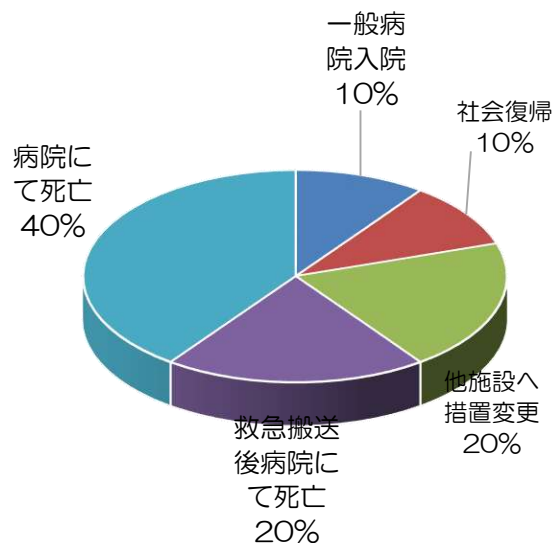

退所者内訳

月日	氏名	年齢	性別	委託福祉	退所理由
4月13日	K・E	26	女	名張市福祉	障害者GHへ
4月22日	M・T	70	男	岐阜市福祉	病院入院中に死亡
6月19日	H・T	73	男	北勢福祉	病院入院中に死亡
7月25日	N・M	62	男	尾鷲市福祉	病院入院中に死亡
9月9日	N・A	71	男	多気度会福祉	長期療養型病院へ入院の為
9月21日	I・S	60	男	四日市市福祉	救急搬送後、病院にて死亡
11月1日	S・M	74	男	桑名市福祉	有料老人ホームへ入所
11月23日	O・A	85	女	いなべ市福祉	救急搬送後、病院にて死亡
12月17日	H・H	73	男	米原市福祉	病院入院中に死亡
1月28日	O・T	64	男	尾鷲市福祉	地域移行 賃貸アパートへ

※プライバシー保護の為、氏名はイニシャルとさせていただきます。

入所原因別状況推移

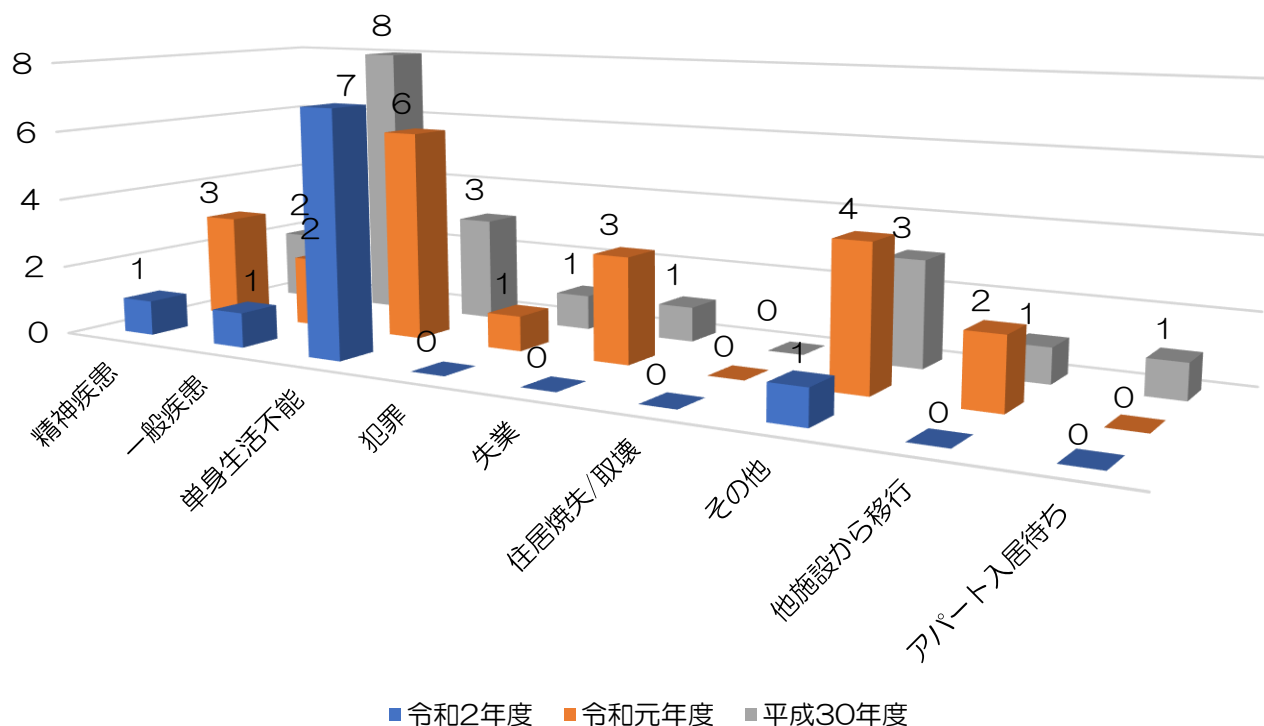

退所原因別状況推移

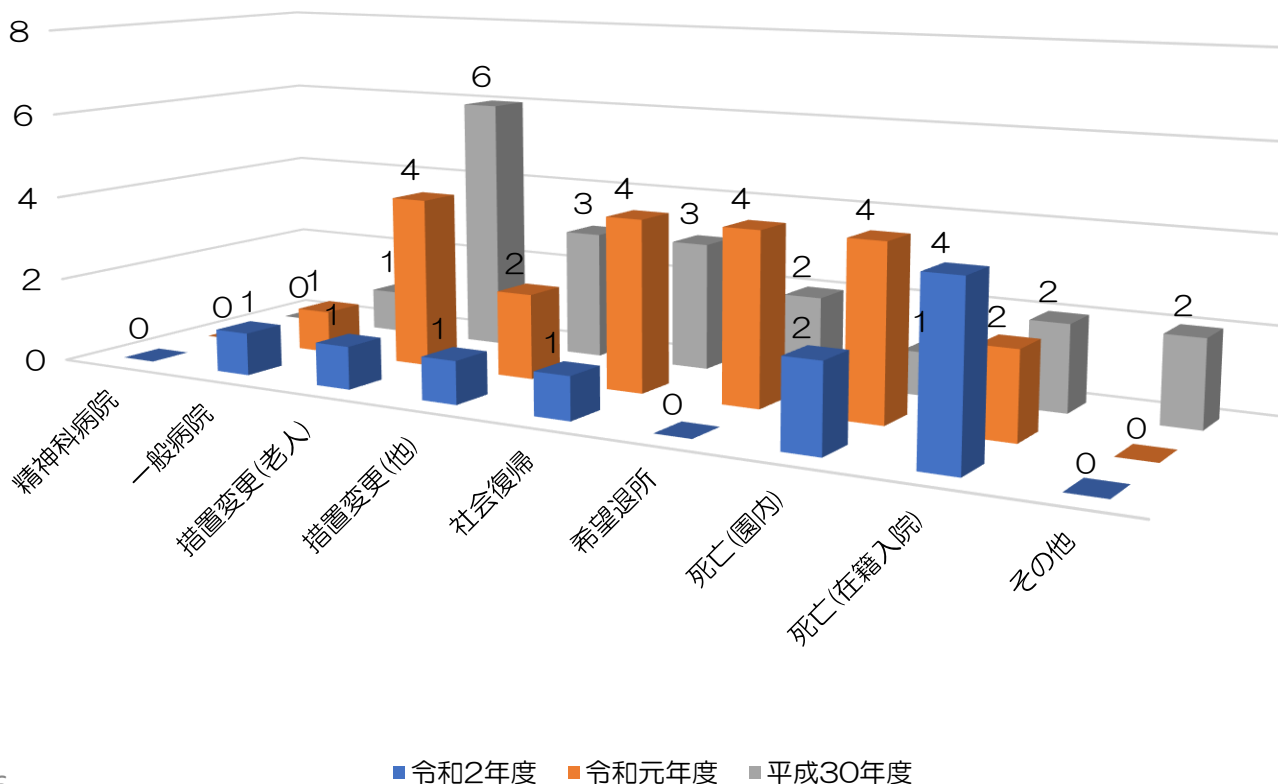

1. 保護実績

4. 年齢別状況

年齢別状況

男 女

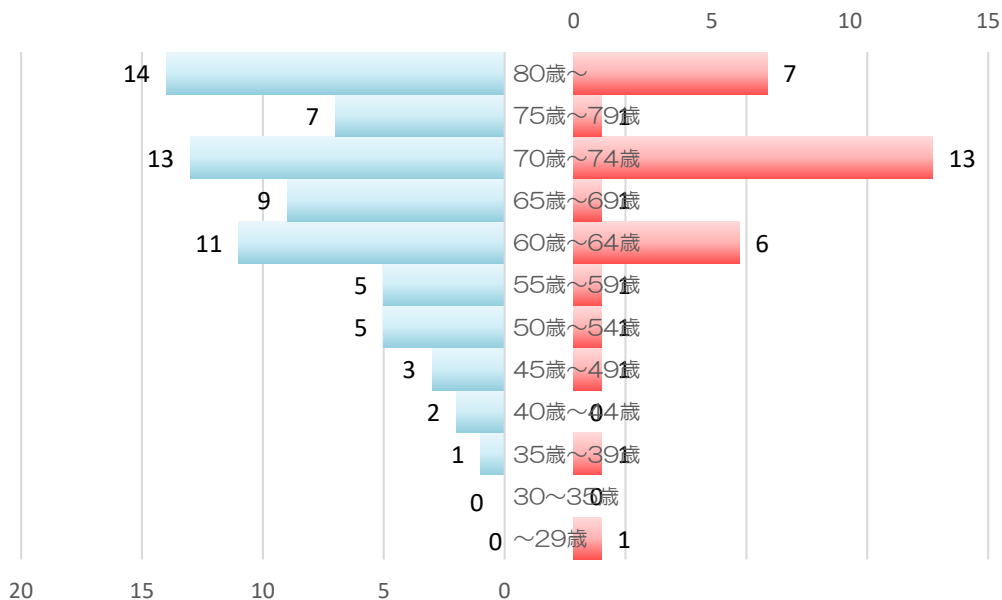

	平均年齢	最高年齢	最年少
男性	67.11	91.3	38.0
女性	68.10	88.0	24.4
全体	68.3		

5. 入所期間別状況

男性 女性

入所期間別状況

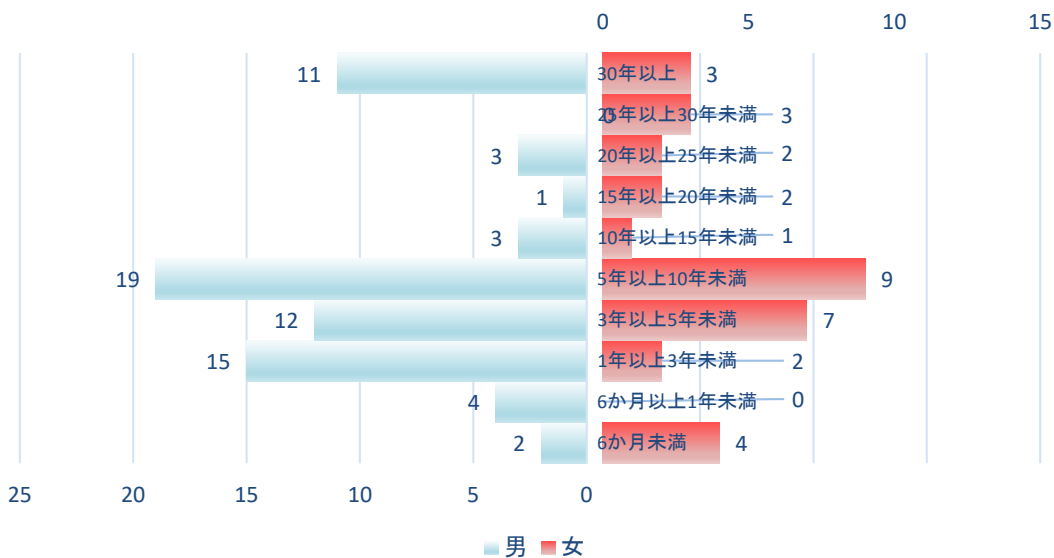

	平均入所期間	最長在園者	最少在園者
男性	10.7	49.0	0.0
女性	12.3	53.11	1.5
全体	11.1		

1.保護実績

6. 障害別状況(手帳取得者)

障害名	身体障害	知的障害	精神障害	身体知的	身体精神	知的精神	身体知的精神	手帳なし
男性	10	8	9	1	2	1	0	41
女性	3	2	8	1	1	0	0	18
計	13	10	17	2	3	1	0	59

障害別状況(手帳取得者)

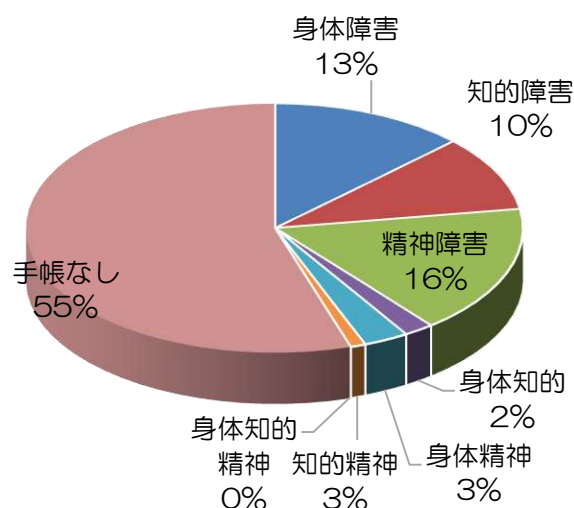

7. 障害別状況(手帳の有無を問わない)

障害名	身体障害	知的障害	精神障害	身体知的	身体精神	知的精神	身体知的精神	その他疾病・病弱者	障害なし
男性	16	15	16	4	3	2	2	1	14
女性	4	8	10	2	2	1	0	1	5
計	20	23	26	6	5	3	2	2	19

障害別状況(手帳の有無を問わず)

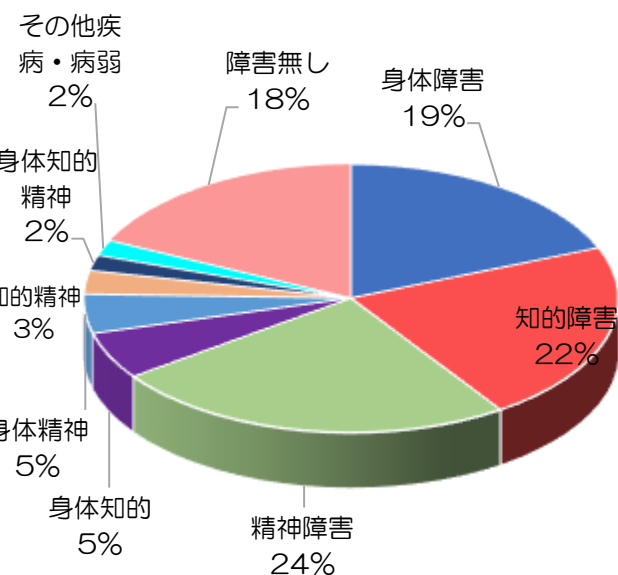

1.保護実績

8. 知的障害別状況

	最重度	重度	中度	軽度	不明
男性	1	6	9	7	0
女性	0	3	6	2	0
計	1	9	15	9	0

34人中(人)

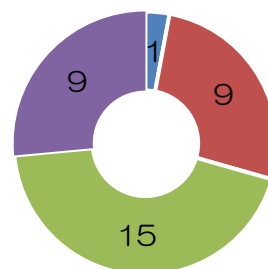

■最重度 ■重度 ■中度 ■軽度

9. 身体障害者手帳取得状況

	肢体不自由			視力障害			聴力障害			左記以外の障害		
	1級	2級	他	1級	2級	他	1級	2級	他	1級	2級	他
男性	1	1	8	0	0	0	0	0	1	1	0	1
女性	0	0	4	0	0	0	0	0	0	0	0	1
計	1	1	12	0	0	0	0	0	1	1	0	2

18人中(人)

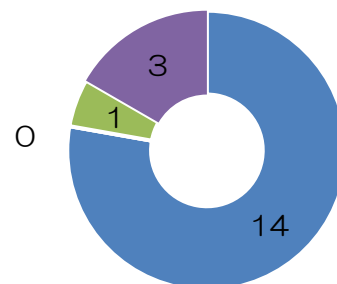

■肢体不自由 ■視力障害
■聴力障害 ■その他の障害

10. 療育手帳取得状況

	療育手帳 A	療育手帳 B
男性	3	7
女性	2	1
計	5	8

13人中(人)

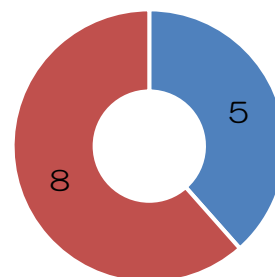

■療育A ■療育B

1.保護実績

11.精神障害者保健福祉手帳取得状況

	1級	2級	3級
男性	0	7	5
女性	0	6	3
計	0	13	8

21人中(人)

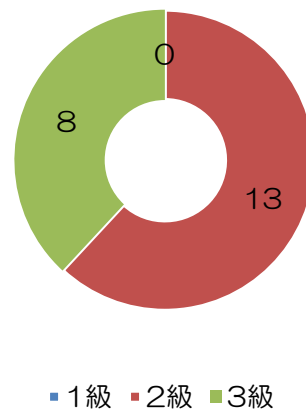

12.精神障害別状況

	統合失調症	躁うつ病	てんかん	依存症	器質性精神病	非定型精神病	左記以外精神疾患
男性	6	0	3	7	0	0	6
女性	9	0	1	0	0	2	1
計	15	0	4	7	0	2	7

35人中(人)

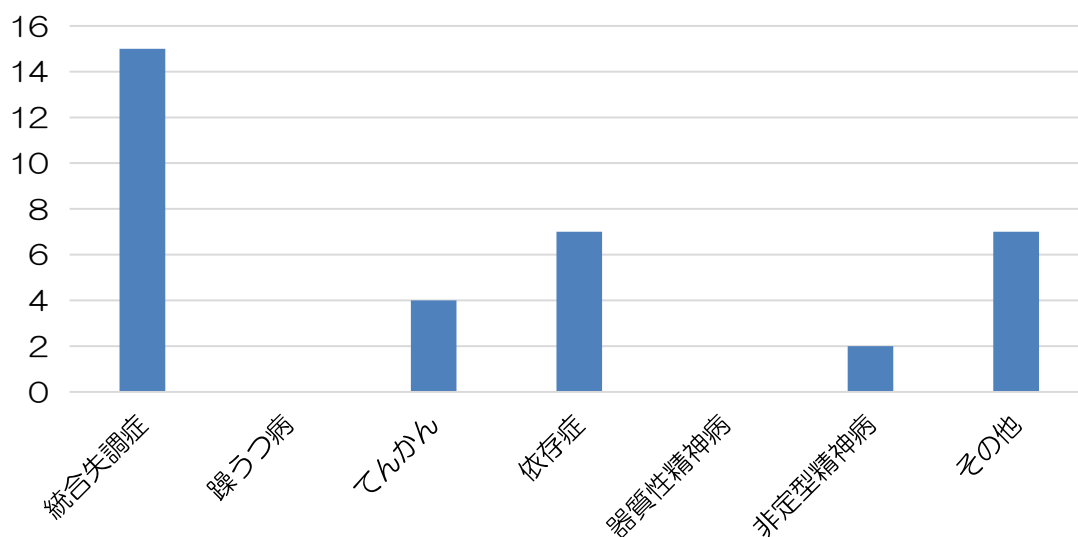

1.保護実績

13.各種年金受給状況

	障がい基礎年金	障がい基礎年金	国民年金	国民年金	厚生年金	厚生年金	厚生年金	心身障がい者扶養共済金	他	合計
	1級	2級	(障がい)	(老齢)	(障がい)	(老齢)	(遺族)			
男性	4	12	0	3	0	18	1	2	5	45
女性	4	5	0	1	0	10	3	0	3	26
計	8	17	0	4	0	28	4	2	8	71

14.加算金受給状況

	障がい加算(A)	障がい加算(B)	おむつ加算	合計
男性	5	14	0	19
女性	4	6	1	11
計	9	20	1	30

※ 障がい基礎年金受給者を除く、加算金のみの受給者です。

1.保護実績

15. 在園者疾患状況（医療扶助適用分）

	内科	外科・整形外科	精神科	耳鼻科	歯科	泌尿器科	皮膚科	眼科	その他
男性	1024	45	165	9	70	64	239	51	40
女性	252	28	131	0	9	2	104	2	0
計	1276	73	301	9	79	66	343	53	40

過去3年間の推移

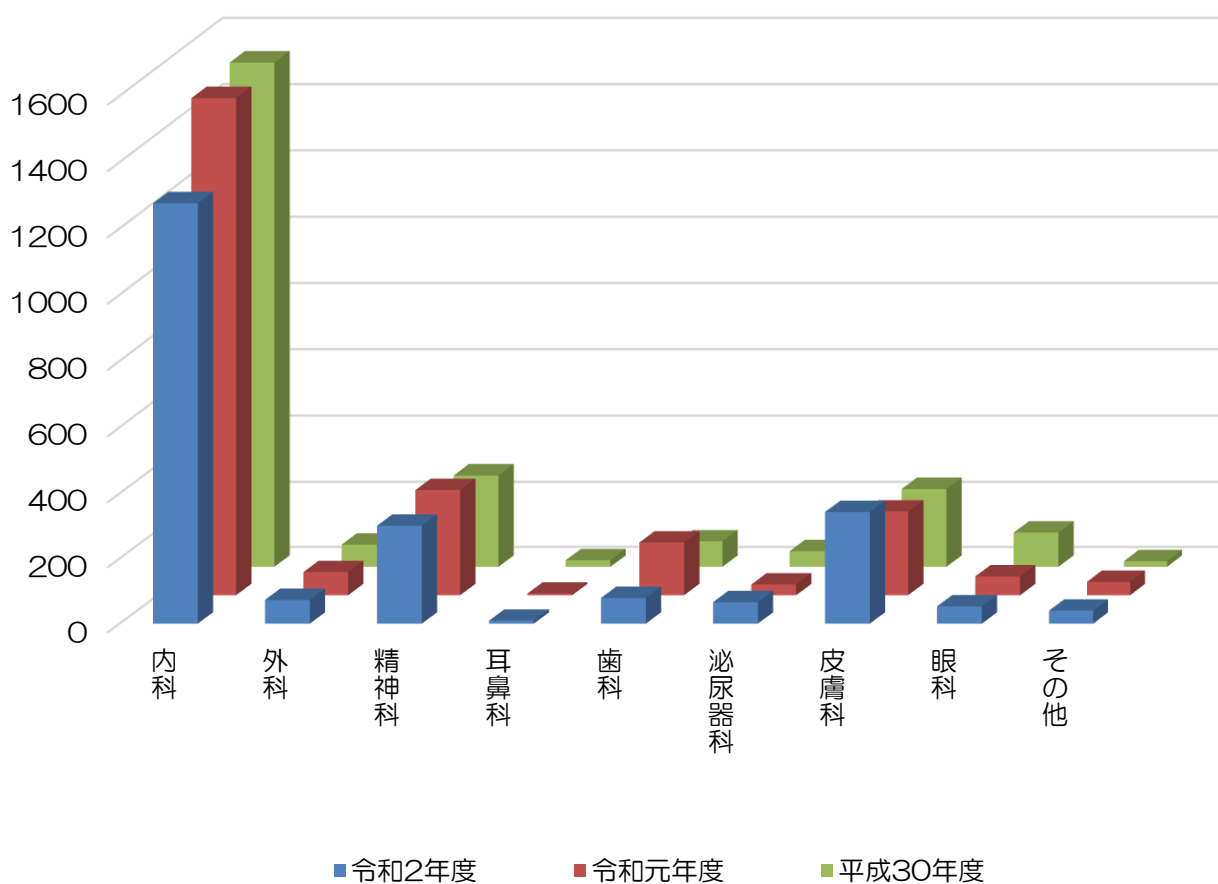

1.保護実績

16. 精神障害者服薬状況

	4月	5月	6月	7月	8月	9月	10月	11月	12月	1月	2月	3月
男性	13	13	13	13	12	13	13	14	14	13	12	16
女性	9	10	10	10	10	10	8	13	11	10	11	9
計	22	23	23	23	22	23	21	27	25	23	23	25

17. ADL介助状況

区分	項目	食事	排泄	入浴	衣類着脱	洗面整容	私物整理	室内移動	屋外移動
	一部介助	男性	19	6	25	12	8	22	6
	女性	10	4	11	4	4	11	5	10
	計	29	10	36	16	12	33	11	27
全面介助	男性	3	3	5	4	3	5	3	8
	女性	1	2	3	1	1	3	4	6
	計	4	5	8	5	4	8	7	14

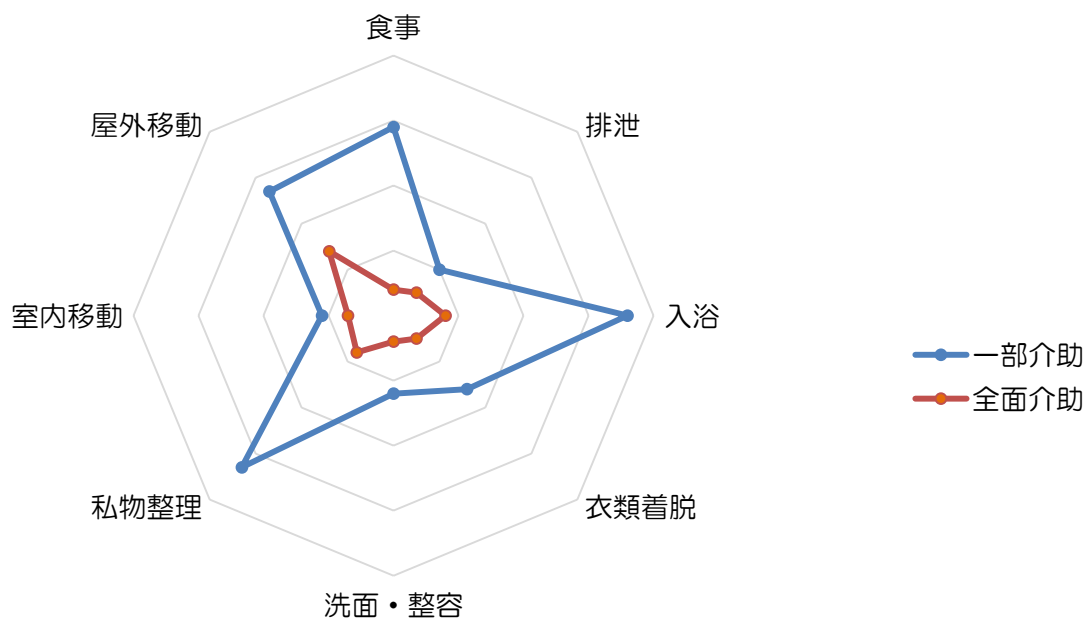

1.保護実績

18. 作業訓練状況

月		4月	5月	6月	7月	8月	9月	10月	11月	12月	1月	2月	3月	計	平均
作業項目															
手芸	延べ日数	26	27	26	27	26	25	27	24	25	19	22	26	301	25.1
	延べ人員	73	74	75	74	79	86	98	90	97	70	84	73	973	81.1
畑、園芸	延べ日数	19	12	14	6	10	0	4	18	6	3	3	5	100	8.3
	延べ人員	38	22	28	8	18	0	7	25	8	5	6	10	175	14.6
チラシ	延べ日数	0	0	0	0	3	0	0	0	0	0	3	0	6	0.5
	延べ人員	0	0	0	0	12	0	0	0	0	0	21	0	33	2.8
薪作り	延べ日数	11	11	14	0	0	0	0	0	0	0	0	0	36	3
	延べ人員	11	11	14	0	0	0	0	0	0	0	0	0	36	3
木工	延べ日数	5	11	12	17	7	23	19	1	5	2	4	22	128	10.7
	延べ人員	10	22	24	34	10	37	36	1	5	4	8	44	235	19.6
内職	延べ日数	11	0	4	9	9	20	14	11	16	6	9	15	124	10.3
	延べ人員	94	0	36	55	64	168	144	96	173	39	119	153	1141	95.1

19. 部活動参加状況

月		4月	5月	6月	7月	8月	9月	10月	11月	12月	1月	2月	3月	計	平均
項目															
レクリエーション	回数	3	2	2	1	2	1	2	3	3	3	3	4	29	2.4
	延人数	43	29	23	14	28	18	31	51	36	36	32	59	400	33.3
民踊	回数	4	3	2	4	3	4	5	4	3	1	3	2	38	3.7
	延人数	29	26	21	37	26	39	39	38	19	9	18	15	316	26.3

1.保護実績

20. 給食実施状況

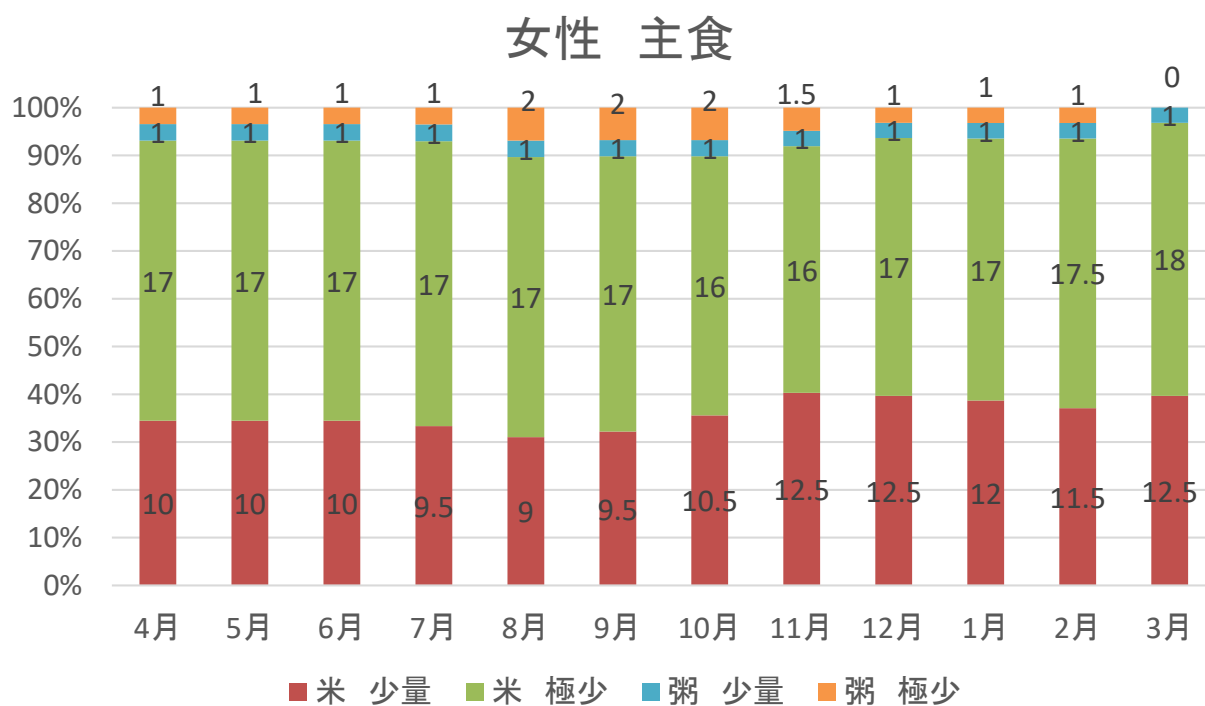
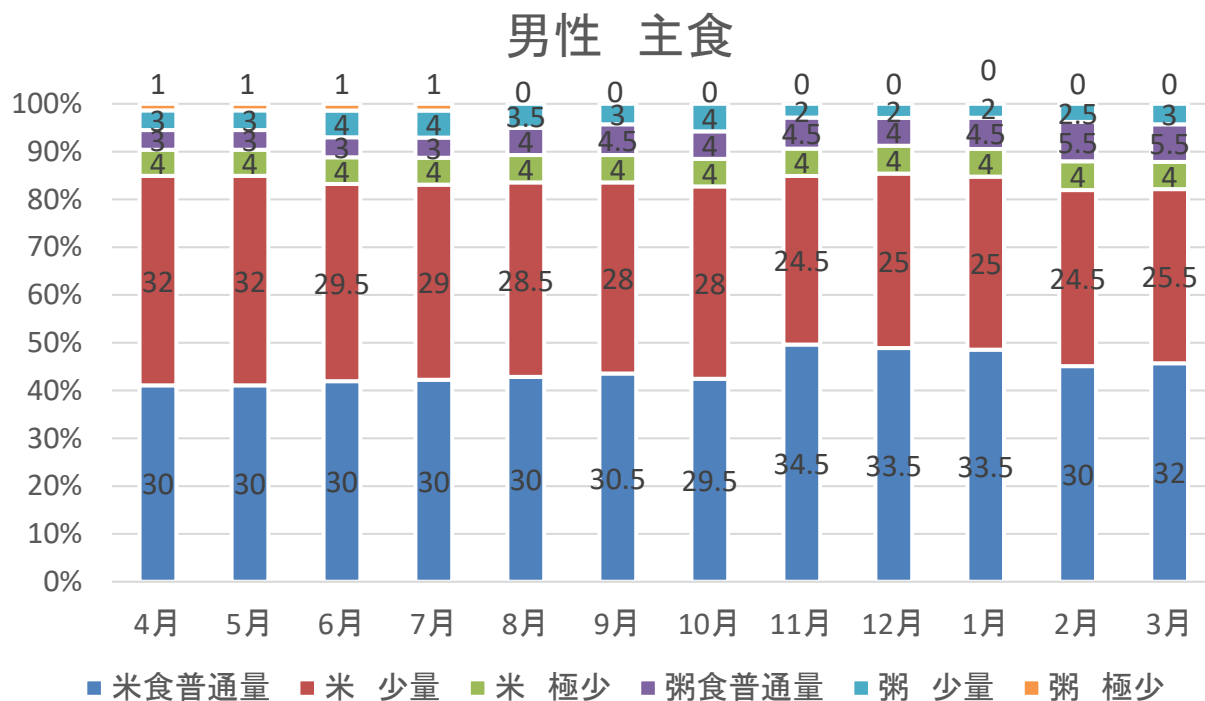

1.保護実績

20. 給食実施状況

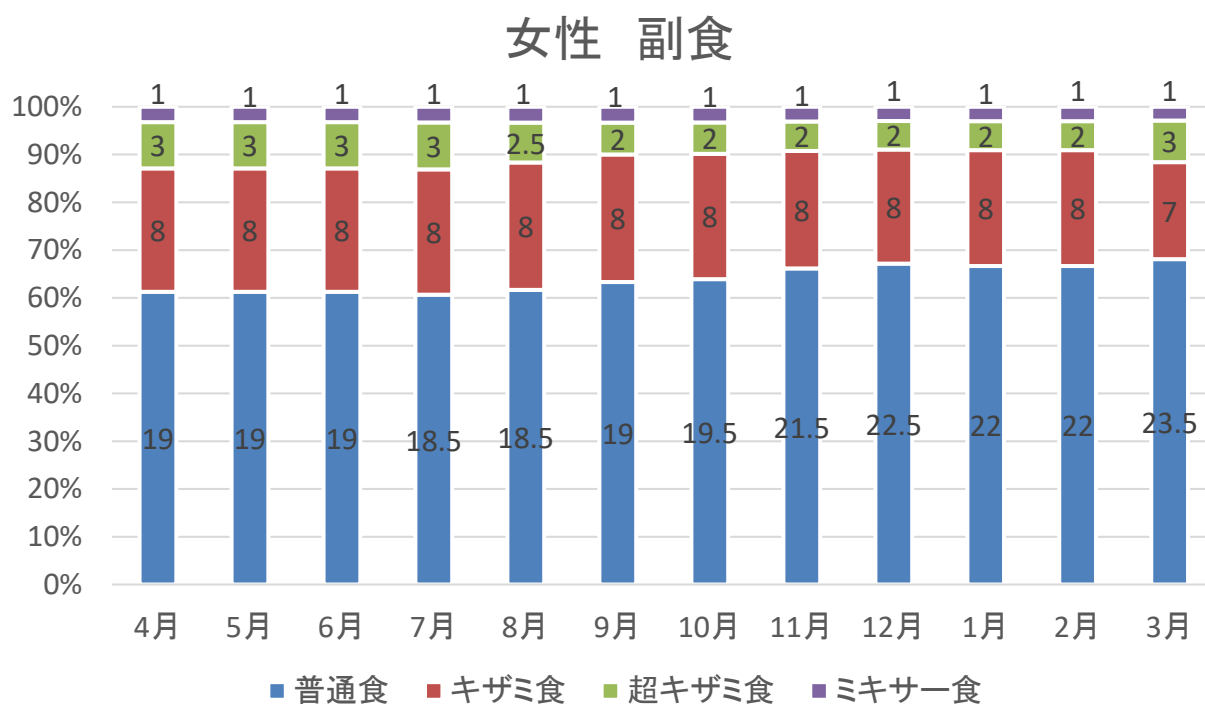
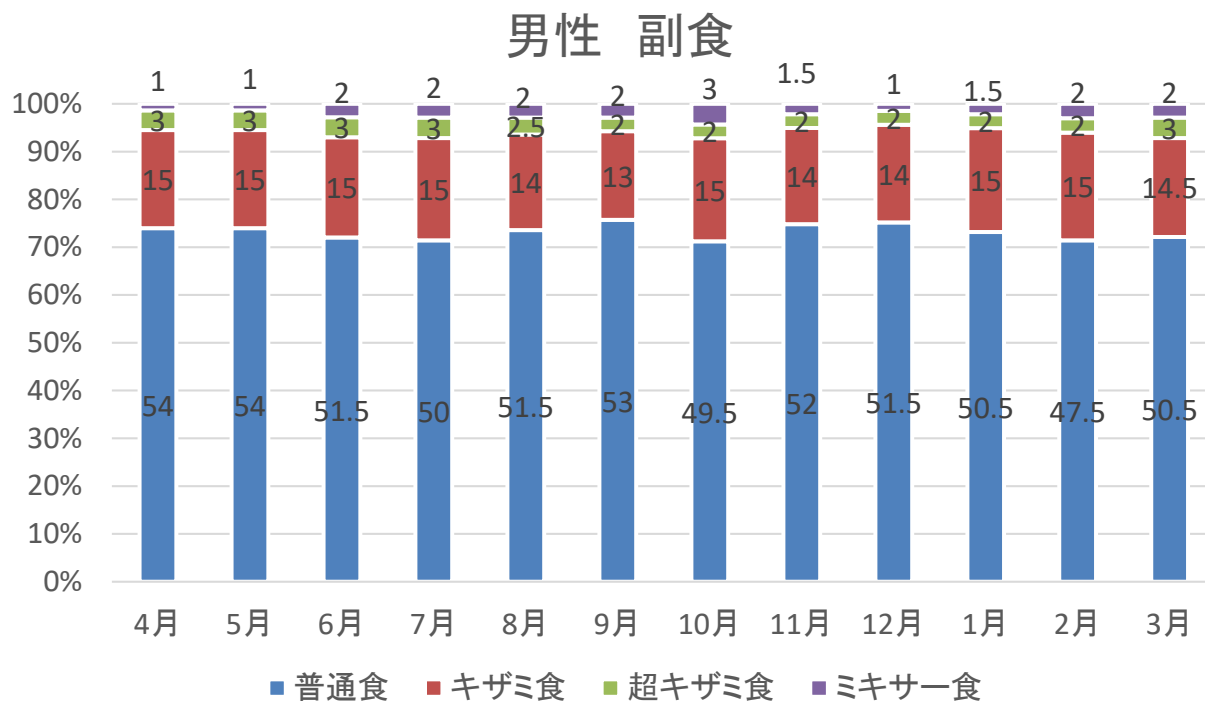

1. 保護実績

21. 実施機関別状況

他府県
15人

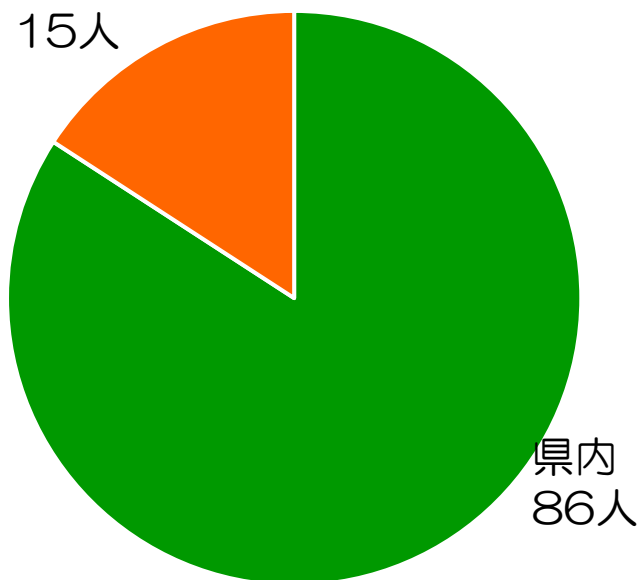

令和3年3月31日現在

県内内訳

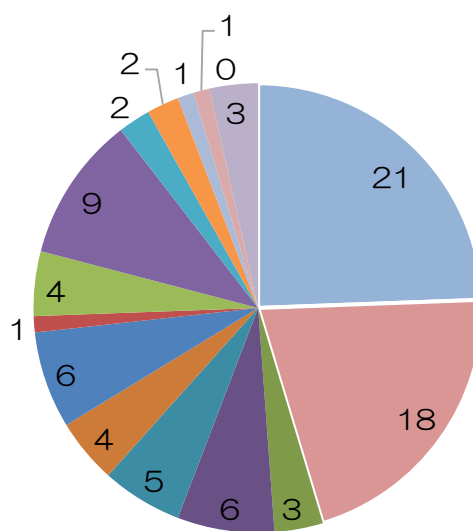

- 北勢
- 四日市市
- 桑名市
- いなべ市
- 鈴鹿市
- 津市
- 伊賀市
- 名張市
- 松阪市
- 伊勢市
- 志摩市
- 鳥羽市
- 多気度会
- 熊野市
- 尾鷲市
- 紀南

実施機関取扱月数

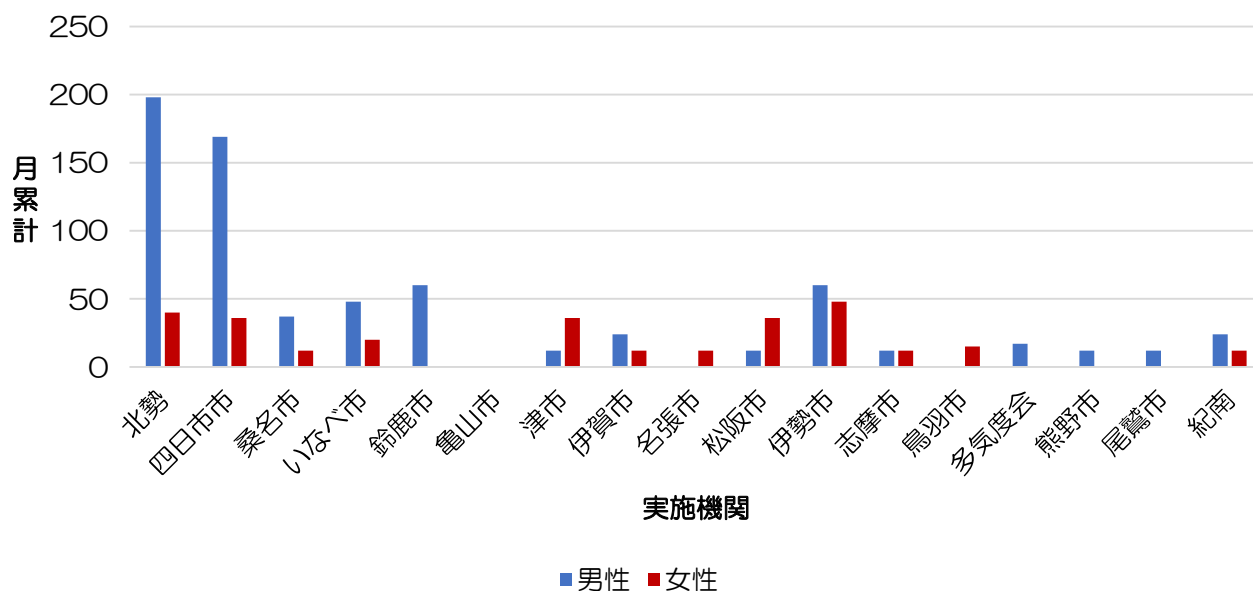

1.保護実績

21. 実施機関別状況

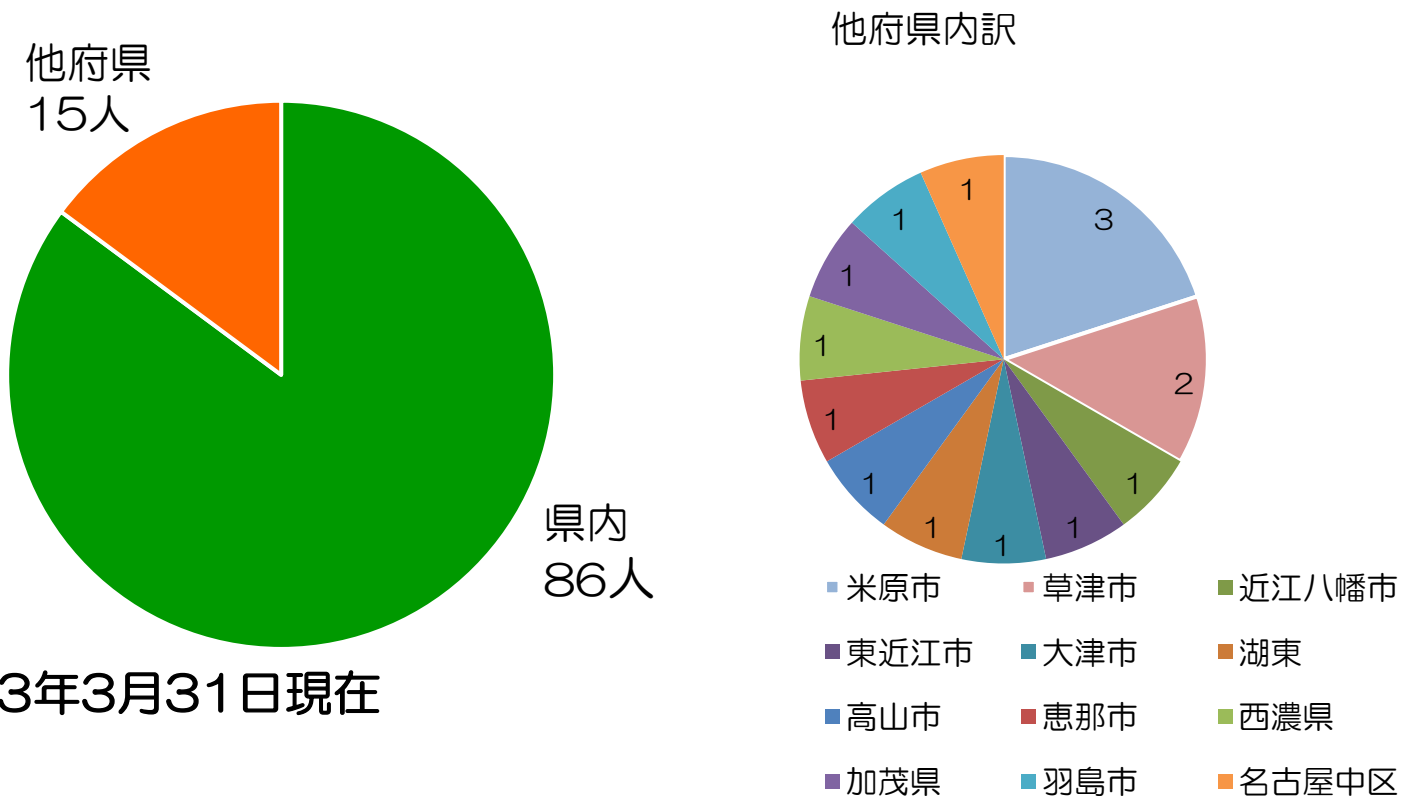

実施機関取扱月数

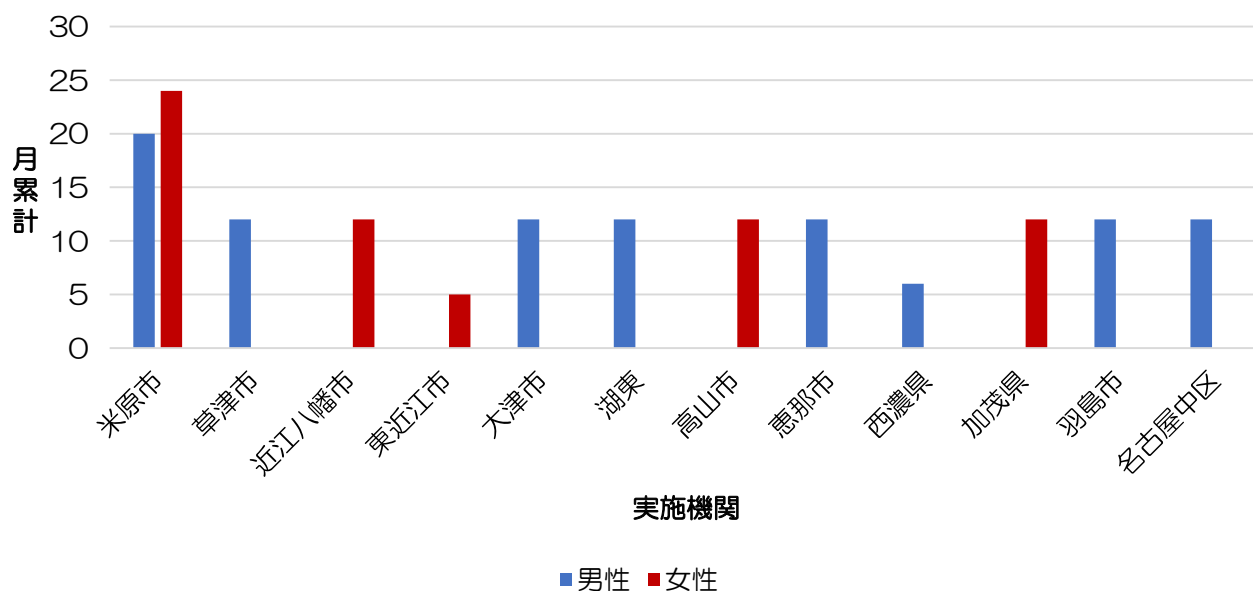

1.保護実績

22. 施設見学者名簿

新型コロナウイルス感染症の予防の為、特になし。

23. 実習受け入れ状況

新型コロナウイルス感染症の予防の為、特になし。

24. ボランティア

団体名	ボランティア 人数	内容	日付
職場体験	3名	介護の職場体験を希望される方に対して現場での職務を体験してもらう機会を設ける。	5/27、7/22、1/18

1.保護実績

25. 一時入所 利用状況

月別利用状況

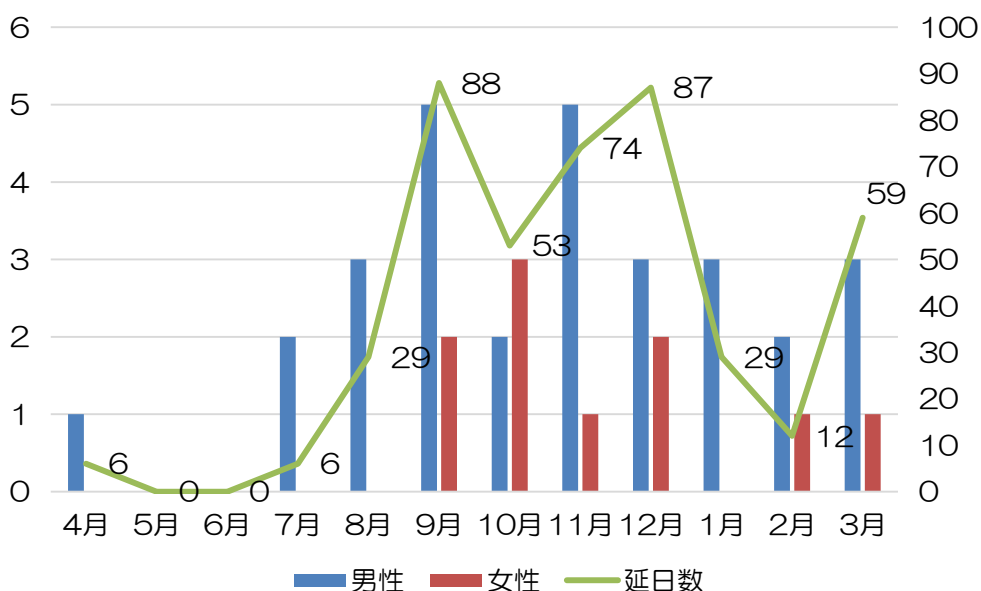

		合計	平均
人員	男性	21	1.7
	女性	8	0.6
	計	28	2.3
延日数	男性	295	24.6
	女性	148	12.3
	計	443	36.9

一時入所原因別状況

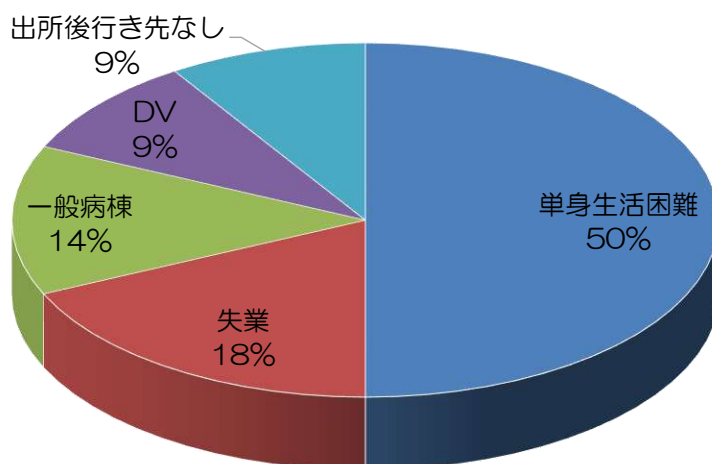

26. 保護施設通所事業 利用状況

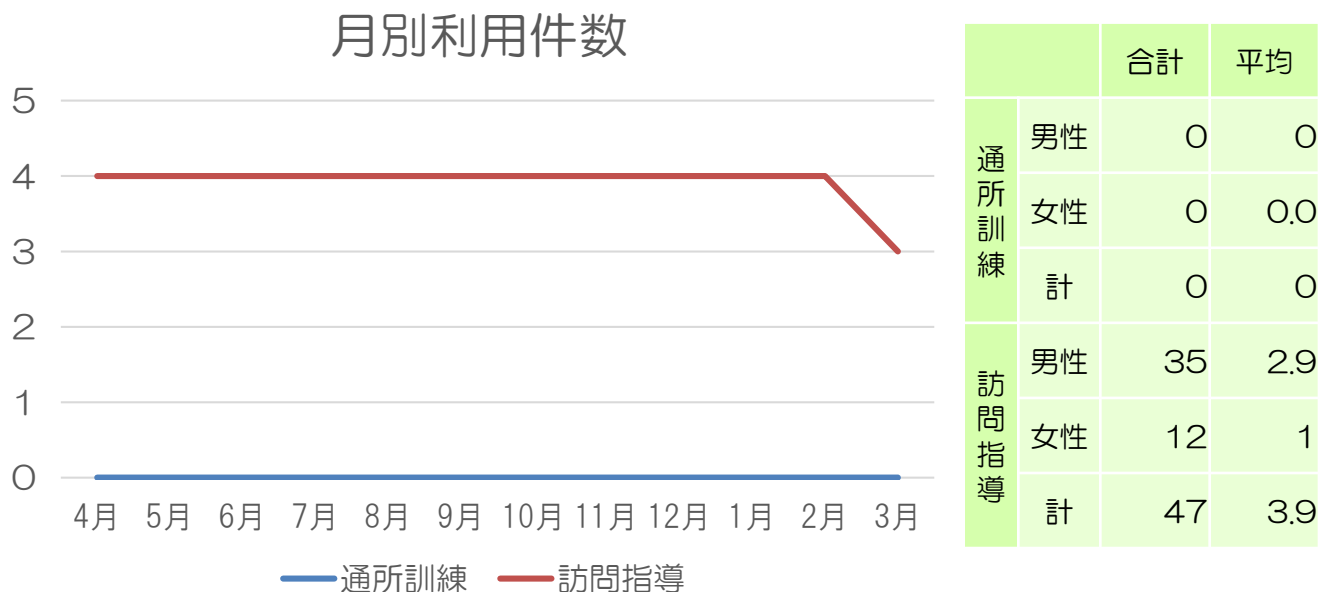

2. 定例事業、日中活動は、計画書に基づき以下の通り行われた。

A. 誕生日会 毎月1回（4、7、9、12、1、3月は、行事と兼ねて行なった。）

4月 2日	利用者	男性	6名	女性	1名	計	7名
5月 1日	利用者	男性	6名	女性	1名	計	7名
6月 2日	利用者	男性	2名	女性	3名	計	5名
7月 7日	利用者	男性	7名	女性	3名	計	10名
8月 6日	利用者	男性	7名	女性	7名	計	14名
9月 17日	利用者	男性	3名	女性	2名	計	5名
10月 1日	利用者	男性	4名	女性	2名	計	6名
11月 19日	利用者	男性	7名	女性	1名	計	8名
12月 22日	利用者	男性	7名	女性	3名	計	10名
1月 28日	利用者	男性	3名	女性	3名	計	6名
2月 2日	利用者	男性	9名	女性	0名	計	9名
3月 18日	利用者	男性	9名	女性	4名	計	13名

B. 健康管理

a. 健康診断	利用者	あそクリニック	4/1・4/3	10/19・10/20
	職員	結核健診（胸部レントゲン）	8/4	
		6/2	男性 12名	女性 23名
		12/22	男性 14名	女性 29名
b. 医師による診察（来園）	・内科医	月 2回		
	・皮膚科医	月 1回		
c. 検便（O-157、赤痢、腸チフス、パラチフス菌）	・毎年	4月～5月	月1回	調理職員 13名 異常なし
		6月～9月	月2回	調理職員 58名 異常なし
				利用者食堂当番 54名 異常なし
		4月	月1回	介護職員等 24名 異常なし
		7月	月1回	介護職員等 26名 異常なし
		10月～3月	月1回	調理職員 39名 異常なし
				利用者食堂当番 24名 異常なし
		10月	月1回	介護職員等 27名 異常なし
		1月	月1回	介護職員等 34名 異常なし
		2月	1月出し忘れた人	介護職員等 4名 異常なし
d. 衛生点検と消毒剤散布	コロナウイルス感染予防対策として、非接触型体温計を設置し、毎日の体温測定と手指消毒、体調管理をおこなった。 また定期的な換気と施設内のアルコール消毒を実施した。 12/4 レジオネラ菌水質検査（各フロア浴槽）			
e. 血圧測定	Drの指示により対象者に施行			
f. 体重測定	全利用者	月1回の月初実施		
g. 頭の体操（認知症予防）	毎週 火・木 AM10:00～11:00 西1F談話室で約15名参加			
h. 言語体操教室	毎週 木 PM1:30～2:30 西1F談話室で約6名参加			
i. 大掃除	4/24～4/30、12/23～29			
j. 内服薬処方と外用薬処置	1ヵ月平均	内服薬服用者	延 112名	
		外用薬処置	34名	

C. 防火と避難訓練

a. 避難訓練	5月19日	125名参加	火事の避難訓練
	7月28日	126名参加	水害の避難訓練
	9月16日	35名参加	職員連絡網にて夜間通報訓練
	11月21日	126名参加	総合防災訓練（消火器訓練実施）
	1月23日	123名参加	火事の避難訓練
	3月20日	122名参加	不審者対応避難訓練
b. 防災・避難訓練反省会	3月24日 不審者対応訓練の反省振り返り		
c. 防災計画の整備と届出	平成31年3月20日防災計画（変更）届ける		
d. 防火対象物の自主点検	毎月1回 防火管理者が実施		
e. 保存食、救急衣料、救急薬品の整備と点検	隔月1回 救急衣料は介護長。保存食は調理長。 救急薬品は看護師が点検した。		
f. 消防用設備等の整備と点検	4月6日、10月13日委託業者が点検実施		
g. 普通救命講習会	新型コロナウイルス感染症の為、開催・参加見送る。		

D. 入所者支援

a. 日常生活の充実	身辺整理、衛生、自活基礎訓練、入浴など業務内容に（個人支援計画）に基づき実施。
b. 療育活動の充実	第1作業、第2作業をカリキュラムに基づき実施。
c. 部活動	レクリエーション部、民謡部カリキュラムに基づき実施。
d. フロアミーティング	毎月第1月曜日に行なっている。
e. 地域社会への参加、交流	園内行事又は、町主催の行事に参加して交流を図っているが、今年度は新型コロナウイルス感染症の為、各行事中止となり交流は行わず。
f. 園長と語ろう会	毎月1回集会室、談話ルームで利用者の苦情等園長が対応。 1月以降は感染症対策で多数での集会を避ける為、施設内に意見箱を設置し利用者からの意見を記入してもらい対応することとした。
g. 施設外勤務作業	1名の利用者が参加し、継続参加していけるよう施設内で支援行った。 1月に就労継続し地域生活へ移行した。

E. 会議

*今年度の会議は、新型コロナウイルスの感染対策を行った上で、実施いたしました。

a. 調整会議	毎月1回	施設長、事務長、介護長、指導員、調理長、看護師 各フロア主任
	内容	月間予定の検討及び各部署問題事項の検討
b. ケース検討会議	毎月1回	施設長、介護長、指導員、各フロア主任、介護員 栄養士、看護師
	内容	利用者支援の問題、支援目標及び支援計画の検討
c. 作業会議	毎月1回	施設長、各作業担当責任者
	内容	各作業担当者による作業状況報告及び問題事項の検討
d. 給食会議	毎月1回	施設長、調理長、調理員、栄養士、介護長、指導員 看護師、介護員、利用者代表
	内容	食事に関する計画及び問題事項の検討
e. 園内研修会	開催時	施設長、事務長、介護長、指導員、看護師、各職員
	内容	各研修会参加の研修報告
f. 打ち合わせ会	毎日 朝礼後	施設長、事務長、介護長、指導員、看護師、調理員 各フロア主任、介護員、通所員
	内容	利用者支援状況報告及び問題事項等の検討
g. 事故・ヒヤリハット会議	毎月1回	施設長、事務長、介護長、指導員、調理長、看護師 各フロア主任
	内容	事故報告を基に危険行為・問題事項の検討

3. 年 中 行 事

*今年度の行事は一部中止しました。また下記については新型コロナウイルスの感染対策を行った上で、実施いたしました。

4月 2日	お花見会	お花見と写真撮影。食堂にてカラオケ、部活発表を行った。
5月 19日	ハイキング	園庭にてレクリエーション、園外に散歩を分かれて行った。
6月 16日	ゲーム会	ミニゲームを施設内に数ヶ所用意し、分かれて参加した。
7月 7日	七夕まつり	食堂の舞台にネットを利用して飾りつけをして部活動発表をする。
8月 20日	夏祭り	施設内にてミニゲーム、屋台、盆踊りを行った。
9月 8日	ゲーム会	ミニゲームを施設内に数ヶ所用意し、分かれて参加した。
9月 17日	敬老会	65歳以上を迎える利用者66名に記念品を渡しお祝いをした。
10月 27日	秋まつり	施設内にてミニゲーム、屋台、バザーなどの催しを行った。
11月 24日	卓球大会	食堂にて卓球、風船卓球に分かれてトーナメントを行った。
12月 22日	年末会	食堂にて飲食と催しを行った。
1月 14日	新年会	食堂にて飲食と催しを行った。
2月 2日	節分	食堂にて年男、年女11名を祝い、各フロアにて豆まきを行った。
3月 3日	ひな祭り	各フロアにて催し、間食を提供した。
3月 18日	バイキング	食堂にて15種類以上のメニューを「食べ放題」として提供した。

4. 施設整備

A. 園内整備

特になし。

B. 消防設備機器

4月 6日 防火設備点検（業者）

10月13日 防火設備点検（業者）

5. その他

1)	月間計画、支援目標の設定と記録	調整会議、ケース検討会議で検討
2)	障がい状況の把握、ケース記録の充実、きめ細かい対応	打ち合せ会、ケース検討会議で検討
3)	研修会及び会議への参加は、新型コロナウイルス感染症対策をしたうえで実施。	
4)	機関紙「陽心の友」 毎月1回月平均32部発行している。	
5)	入所者の受け入れとその対応について、検討を行なうと共に、110名定員における対応と運営についても検討している。	
6)	四日市市「じばさん」、「四日市総合会館」、「道の駅菰野」に手芸作品の出品をしている。	

園内階層別研修

*今年度の研修は一部中止しました。また下記については新型コロナウイルスの感染対策を行った上で、実施いたしました。

月	日		内容	参加人数
6	24	主任研修	新任職員への研修について <ul style="list-style-type: none"> ・現在の新任職員に必要な指導とは ・研修準備 	4名
7	28	新任職員研修	救護施設職員として必要な知識 <ul style="list-style-type: none"> ・個別支援計画とは ・事故報告書、ヒヤリハットについて ・報告書の必要性と書き方について 	7名
10	1、4、 8、9	主任・中堅職員研修	障害者支援の基礎（web講義） <ul style="list-style-type: none"> ・高次脳機能障がいとは 高次脳機能障がいの診断と代表的な症状 ・高次脳機能障がい者の支援 支援の基本、症状と対応 	15名
2	2、4、 7	新任・中堅職員研修	障がい者支援の基礎（web講義） <ul style="list-style-type: none"> ・知的障がい者とは 知的障がい者の定義、特徴 知的障がい者の特徴を理解した支援 	15名
2	7	自主研修	障がい者支援の基礎（web講義） <ul style="list-style-type: none"> ・知的障がい者とは 知的障がい者の定義、特徴 知的障がい者の特徴を理解した支援 	4名

施設内研修

*今年度の研修は一部中止しました。また下記については新型コロナウイルスの感染対策を行った上で、実施いたしました。

月	日	内容	発表者職種
4	2	新型コロナウイルスへの対応について	理事長
	2	令和2年度 施設事業方針について	園長
	2	全国厚生事業団体連絡協議会 参加報告	介護員
	2	近救協 個別支援計画スーパービジョン研修会 参加報告	通所訓練員
6	2	リスクマネジメント研修 ・令和元年度気づいたこと報告集計結果（発生時間帯、場所、内容）について	園長
	2	誤嚥・窒息について ・窒息解除のアルゴリズム ・食事中むせが起こった時の対処法について ロールプレイによる確認	指導員
	2	医療安全管理研修 ・食事介助、見守り中の窒息事故について ・見守りのポイントと立ち位置の確認 実際に事故が発生した際の職員の動き	看護師
7	1	人権擁護研修 日常生活自立支援事業について ・動画の視聴（長野県伊那市社協） ・三重県内におけるサービス利用者の傾向と課題 ・当園通所事業利用者のサービス利用の現状説明	園長
9	15	感染予防研修 三重県立看護大学地域交流センター 出前講座13：30～14：30 ・新型コロナウイルス等の感染症についての知識を深め、福祉施設の現場で必要な予防と対策について学ぶ（オンラインによるリモート講義）	外部講師 脇坂 浩 氏 (三重県立看護大学准教授)

施設外研修

*今年度の研修は一部中止しました。また下記については新型コロナウイルスの感染対策を行った上で、実施いたしました。

月	日	主催	内容	場所	参加人数
10	26	三重県社会福祉法人 経営者協議会	令和2年度会計講座（動画配信）	施設内	1名
11	2	三重県社会福祉協議会	第1回災害時における福祉支援ネットワーク協議会（オンライン）	施設内	4名
12	1	（公財）風に立つ ライオン基金	新型コロナウイルス感染管理対策勉強会（オンライン）	施設内	4名
1	20	三重県社会福祉協議会	業種別研修「拘縮の予防・改善のための介護」（動画配信）	施設内	4名
	25	三重県	給食施設従事者研修会（動画配信）	施設内	2名
2	8	三重県社会福祉協議会	災害時福祉支援リーダー養成講座（オンライン）	施設内	2名
	24	損保ジャパン（株）	ふくしの保険セミナー「福祉施設におけるBCP」（オンライン）	施設内	1名
3	1	近畿救護施設協議会	新型コロナウイルス対応 オンライン研修会「管理者編」	施設内	1名

救護施設 菰野陽気園

