

令和5年度 事業報告書

救護施設 菰野陽気園



実施報告

今年度事業計画に基づき、以降のように実施した。

新型コロナウイルスの流行期には、施設利用者様の安全を最優先として情勢を勘案の上、感染防止策として事業内容を一部中止あるいは変更して実施した。

- A. 施設内の年中行事や、利用者の日常生活における余暇の充実を行った。
- B. 業務の専門性を向上するため、施設内にて各種研修を実施した。また一部web研修を取り入れた。
- C. 各種災害を想定して、定期的に防災訓練を実施した。
- D. 利用者の希望に沿った個別支援計画を本人とともに立案し、目標と支援方法を設定することにより、一人ひとりの自己実現を目指した。
- E. サービスの向上と人権を尊重した支援を行う目的で、施設内に意見箱を設置することで利用者の意見を聞く機会を設けた。提出された課題や要望については内容を整理し、改善に向けて取り組んだ。
- F. 施設内では複数の作業を提供し、利用者が喜びとやりがいを感じてもらえるような支援を行い、個々の意欲や能力の向上を目指した。
- G. 「菰野町社会福祉法人連絡協議会」に参画し、相談窓口を設置。地域貢献の推進を目的として、地域のあらゆる相談に積極的に関わった。
- H. 新型コロナウイルス感染症に関して、様々な対策を講じて感染拡大防止に努めた。

入所状況

1 保護実績

1.入退所状況

		4月	5月	6月	7月	8月	9月	10月	11月	12月	1月	2月	3月
月初人員	男	73	72	71	71	70	70	69	70	71	73	72	69
	女	31	30	33	33	32	32	32	32	32	30	29	29
	計	104	102	104	104	102	102	101	102	103	103	101	98
入所人員	男	1	1	0	1	2	0	1	3	2	4	1	1
	女	1	1	2	1	0	1	0	0	2	0	0	0
	計	2	2	2	2	2	1	1	3	4	4	1	1
退所人員	男	2	1	1	2	1	1	2	1	2	3	4	0
	女	2	0	1	1	1	0	0	1	3	1	0	0
	計	4	1	2	3	2	1	2	2	5	4	4	0

月別入退所推移

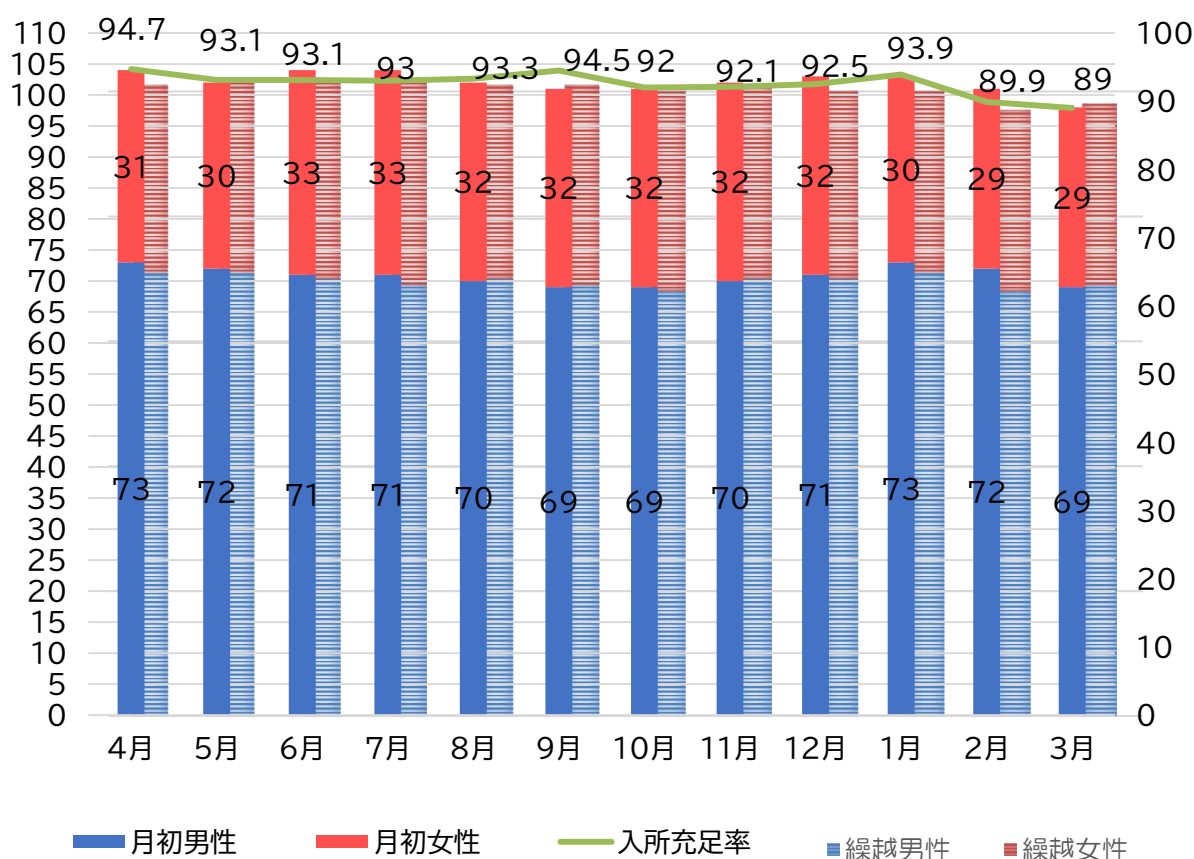

入所状況

1 保護実績

年度別入所状況(月初)

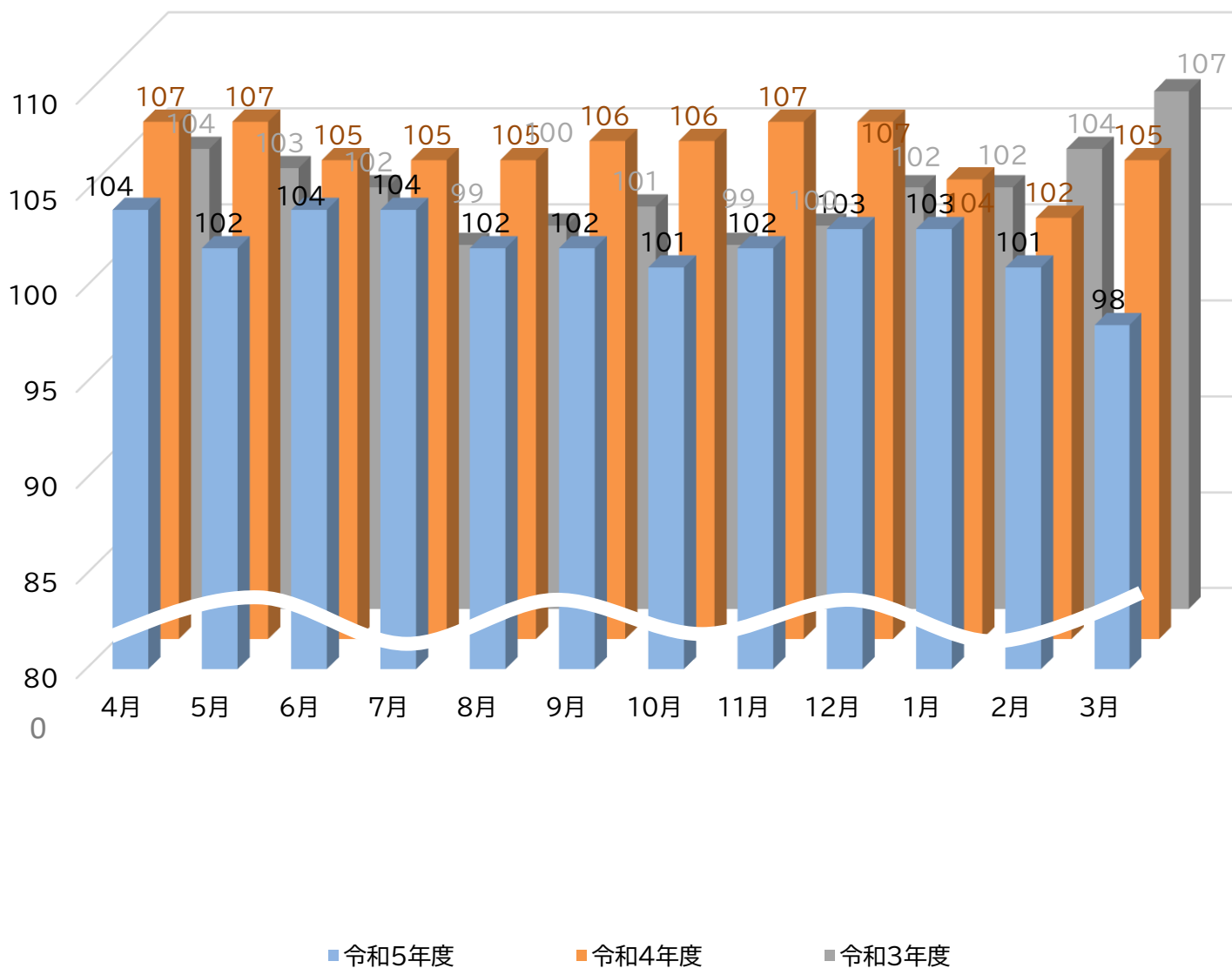

1. 保護実績

2. 入所原因別状況

入所理由	精神疾患	一般疾病	単身生活困難	住所不明	失業	その他	合計	
人員	男	3	4	6	4	0	0	17
	女	1	0	5	1	1	0	8
	計	4	4	11	5	1	0	25

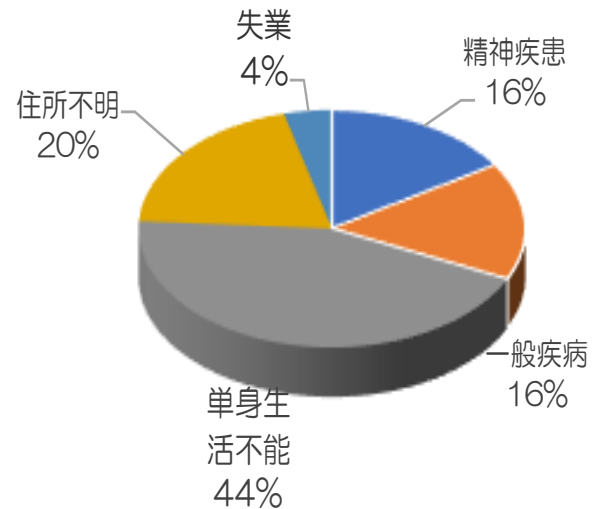

入所者内訳

月日	氏名	年齢	性別	委託福祉事務所
4月 1日	K・M	73	男	四日市市福祉事務所
4月 20日	F・M	19	女	東近江市福祉事務所
5月 1日	H・J	52	男	北勢福祉事務所
5月 29日	M・S	69	女	桑名市福祉事務所
6月 1日	F・N	29	女	四日市市福祉事務所
6月 1日	T・H	65	女	鈴鹿市福祉事務所
7月 1日	N・Y	54	女	北勢福祉事務所
7月 1日	S・H	66	男	桑名市福祉事務所
8月 1日	Y・K	62	男	鈴鹿市福祉事務所
8月 31日	I・T	79	男	北勢福祉事務所
9月 1日	M・Y	69	女	彦根市福祉事務所
10月 30日	K・K	61	男	伊勢市福祉事務所
11月 1日	S・N	60	男	伊賀市福祉事務所
11月 1日	T・Y	72	男	松阪市福祉事務所
11月 27日	Y・F	50	男	いなべ市福祉事務所

1.保護実績

月 日	氏 名	年 齢	性 別	委 託 福 祉 事 務 所
12月 1日	M・A	49	女	全 額 自 己 負 担
12月 1日	Y・Y	48	男	四 日 市 市 福 祉 事 務 所
12月 31日	M・M	84	女	鈴 鹿 市 福 祉 事 務 所
12月 31日	M・T	70	男	鈴 鹿 市 福 祉 事 務 所
1月 1日	H・S	20	男	伊 賀 市 福 祉 事 務 所
1月 1日	G・M	47	男	四 日 市 市 福 祉 事 務 所
1月 1日	K・M	70	男	四 日 市 市 福 祉 事 務 所
1月 17日	O・N	69	男	北 勢 福 祉 事 務 所
2月 1日	T・O	64	男	鈴 鹿 市 福 祉 事 務 所
3月 1日	H・T	49	男	北 勢 福 祉 事 務 所

3.退所原因別状況

理 由	精 神 科 入 院	一 般 病 院 入 院	社 会 復 帰	措 置 変 更		死 亡		そ の 他	合 計	
				老 人	そ の 他	園 内	在 籍 入 院			
人 員	男	1	2	4	4	1	3	3	2	20
	女	2	0	0	2	3	0	1	2	10
	計	3	2	4	6	4	3	4	4	30

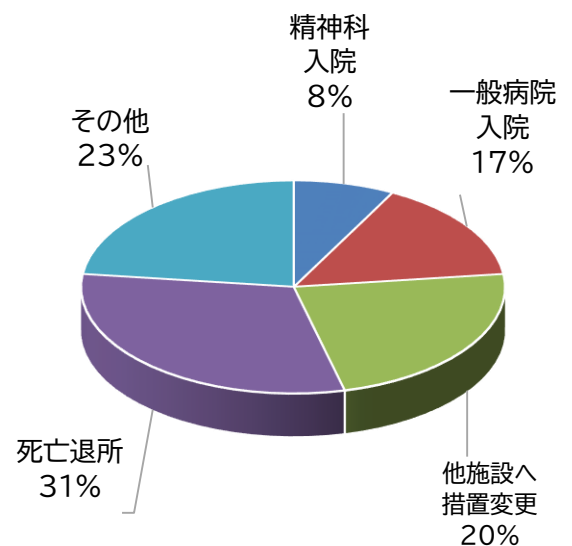

退所者内訳

月 日	氏 名	年 齢	性 別	委 託 福 祉	退 所 理 由
4月 7日	T・M	63	男	北 勢 福 祉	希望退所
4月 24日	F・M	19	女	東 近 江 市 福 祉	希望退所
4月 25日	H・T	65	女	桑 名 市 福 祉	長期入院(精神科)
4月 29日	K・A	81	男	鈴 鹿 市 福 祉	長期入院(一般)

※プライバシー保護の為、氏名はイニシャルとさせていただきます。

1.保護実績

月日	氏名	年齢	性別	委託福祉	退所理由
5月 11日	Y・H	56	男	四日市市福祉	介護施設へ措置変更
6月 4日	I・M	59	男	北勢福祉	死亡退所(施設にて死亡)
6月 7日	K・K	63	女	津市福祉	障がい者施設へ措置変更
7月 3日	I・M	66	男	いなべ市福祉	死亡退所(在籍入院)
7月 7日	K・S	84	男	北勢福祉	死亡退所(救急搬送)
7月 31日	T・H	65	女	鈴鹿市福祉	扶養親族宅へ
8月 25日	N・I	85	男	伊賀市福祉	死亡退所(在籍入院)
8月 25日	W・A	90	女	北勢福祉	介護施設へ措置変更
9月 13日	O・H	77	男	四日市市福祉	長期入院(一般)
10月 10日	M・N	66	男	伊勢市福祉	長期入院(精神科)
10月 25日	A・K	82	男	志摩市福祉	介護施設へ措置変更
11月 8日	N・Y	88	女	伊勢市福祉	死亡退所(在籍入院)
11月 27日	F・K	75	男	伊賀市福祉	介護施設へ措置変更
12月 13日	S・F	82	女	伊勢市福祉	介護施設へ措置変更
12月 21日	F・N	30	女	四日市市福祉	障がい者施設へ措置変更
12月 22日	N・Y	75	男	伊賀市福祉	死亡退所(在籍入院)
12月 27日	M・F	51	男	いなべ市福祉	社会復帰
12月 31日	M・A	49	女	全額自己負担	障がい者施設へ入所
1月 28日	T・Y	73	男	松阪市福祉	社会復帰
1月 29日	H・T	77	男	四日市市福祉	介護施設へ措置変更
1月 31日	H・S	20	男	伊賀市福祉	社会復帰
1月 31日	I・Y	84	女	四日市市福祉	長期入院(精神科)
2月 5日	T・H	89	男	四日市市福祉	死亡退所(救急搬送)
2月 8日	T・O	64	男	鈴鹿市福祉	社会復帰
2月 13日	H・R	59	男	北勢福祉	希望退所
2月 28日	O・T	85	男	草津市福祉	他救護施設へ措置変更

入所原因別状況推移

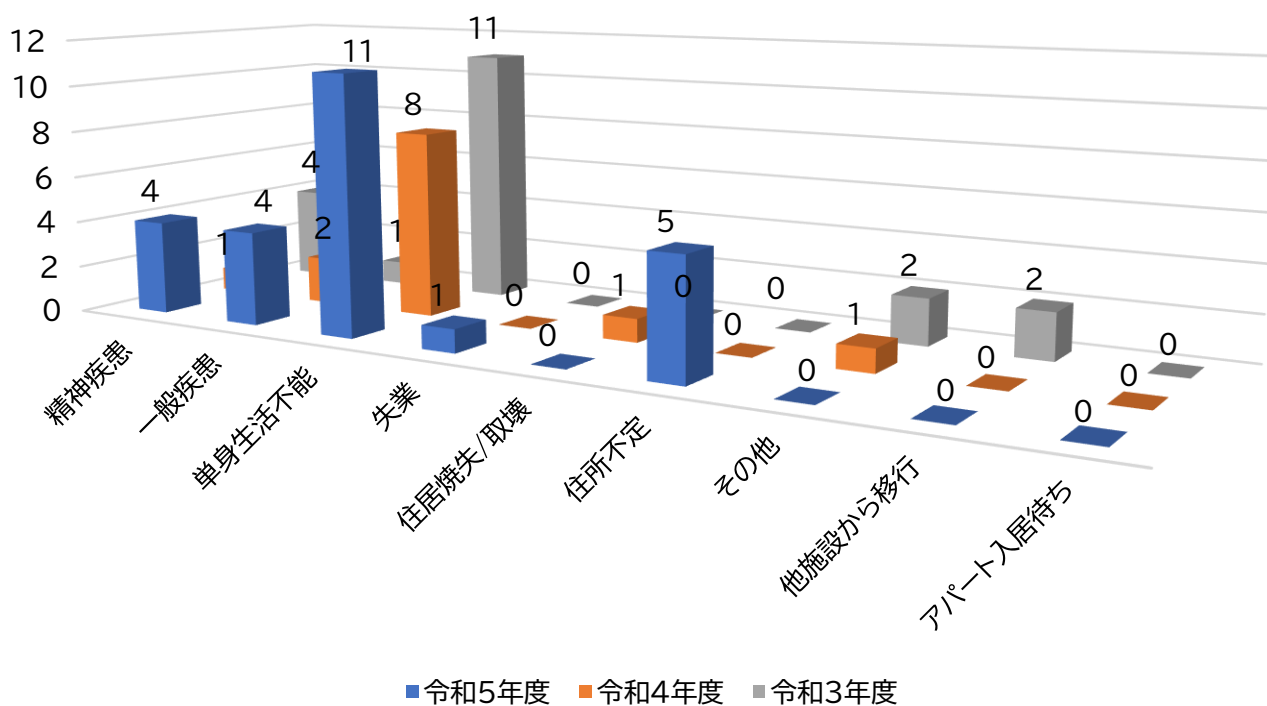

退所原因別状況推移

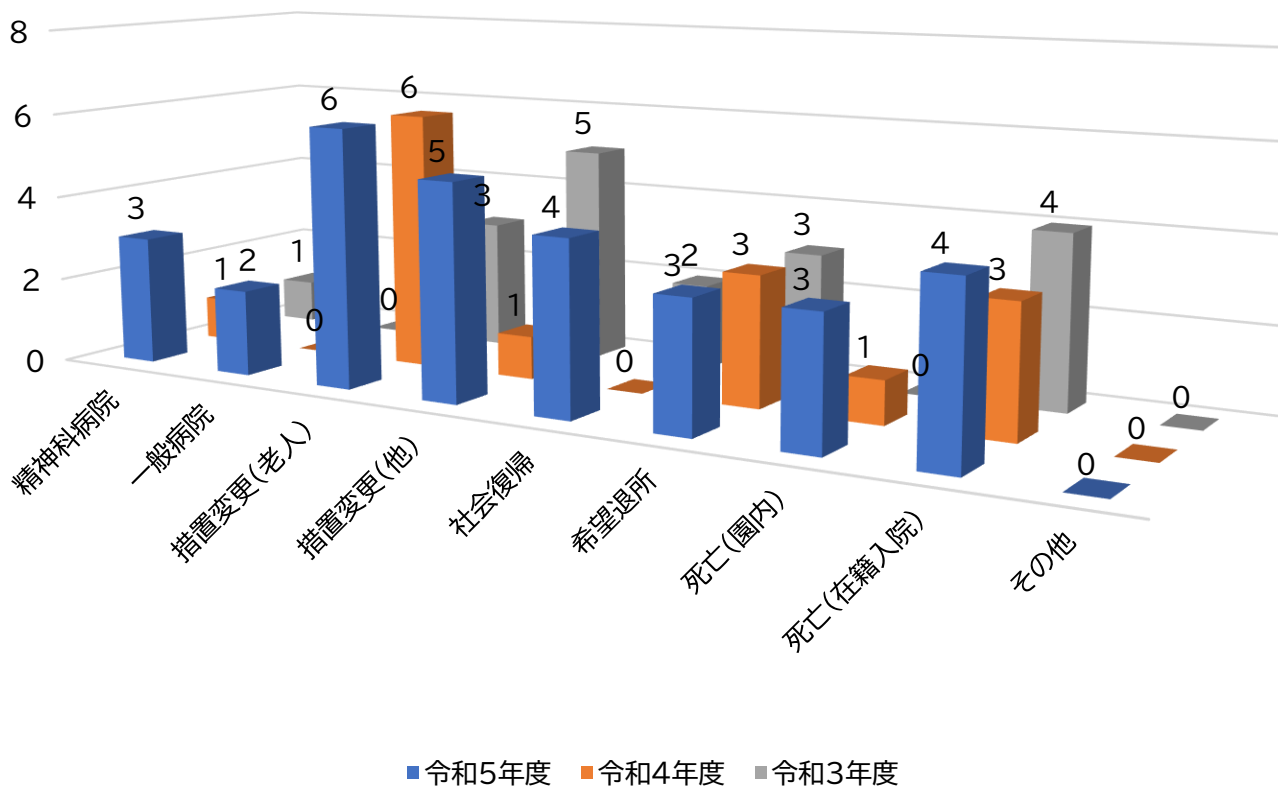

1.保護実績

4.年齢別状況

年齢別状況

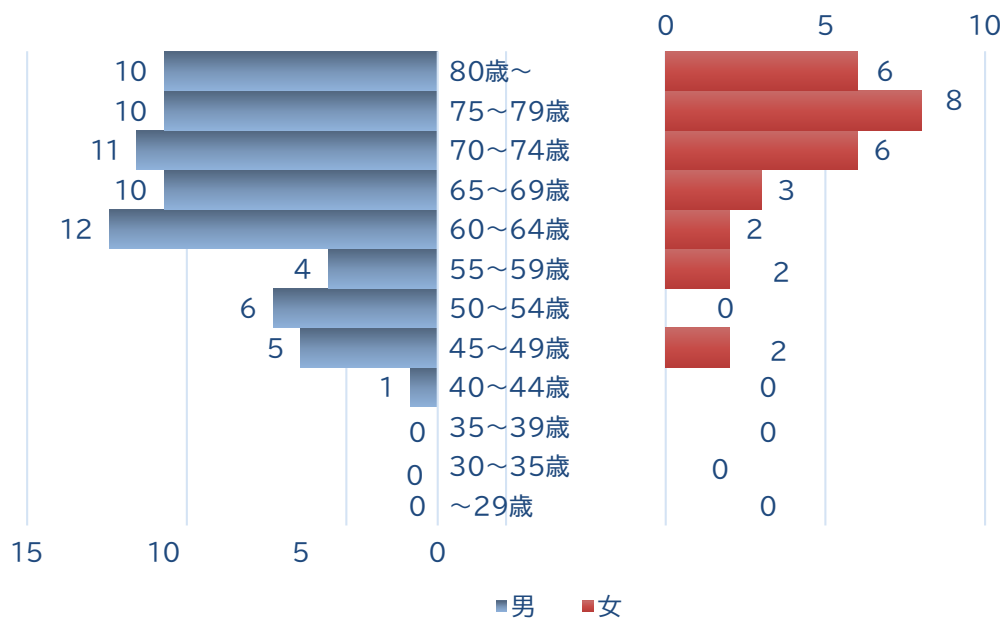

	平均年齢	最高年齢	最年少
男性	67.1	93.0	41.0
女性	72.0	91.0	48.0
全体	68.6		

5.入所期間別状況

入所期間別状況

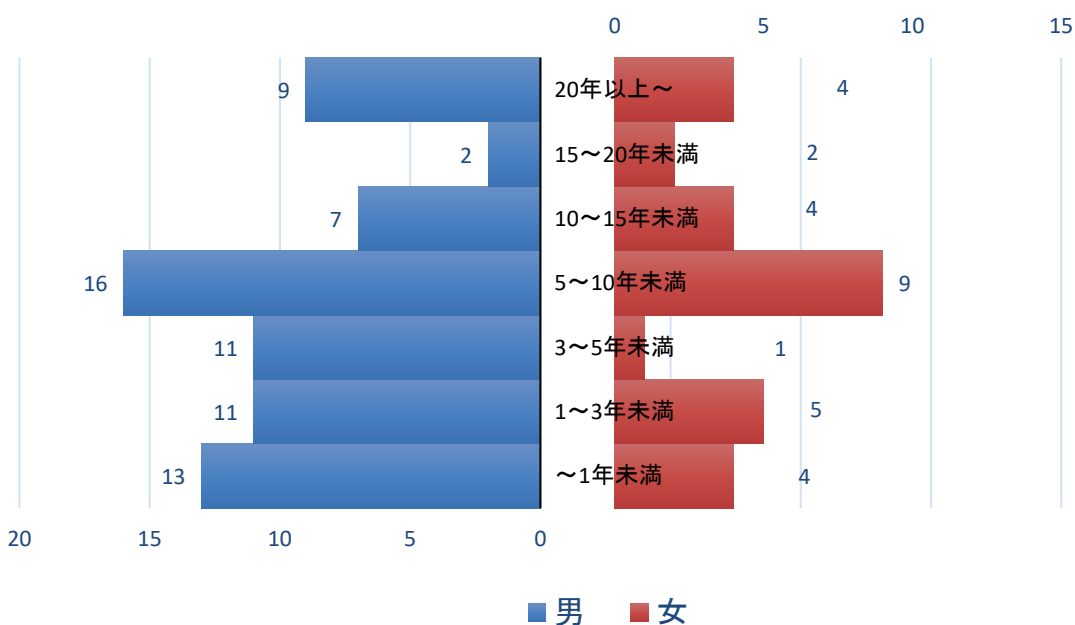

	平均入所期間	最長在園者
男性	9.4	52.0
女性	11.6	56.11
全体	10.0	

1.保護実績

6.障害別状況(手帳取得者)

障害名	身体障害	知的障害	精神障害	身体知的	身体精神	知的精神	身体知的精神	手帳なし
男性	10	6	7	0	1	0	0	45
女性	4	0	8	0	0	0	0	17
計	14	6	15	0	1	0	0	62

障害別状況(手帳取得者)

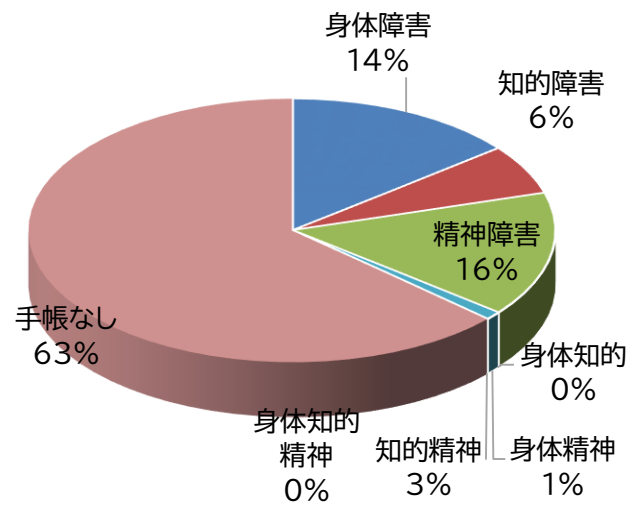

7.障害別状況(手帳の有無を問わない)

障害名	身体障害	知的障害	精神障害	身体知的	身体精神	知的精神	身体知的精神	その他 疾病・ 病弱者	障害なし
男性	19	11	12	1	7	1	1	5	12
女性	4	2	12	3	1	0	0	4	3
計	23	13	24	4	8	1	1	9	15

障害別状況(手帳の有無を問わず)

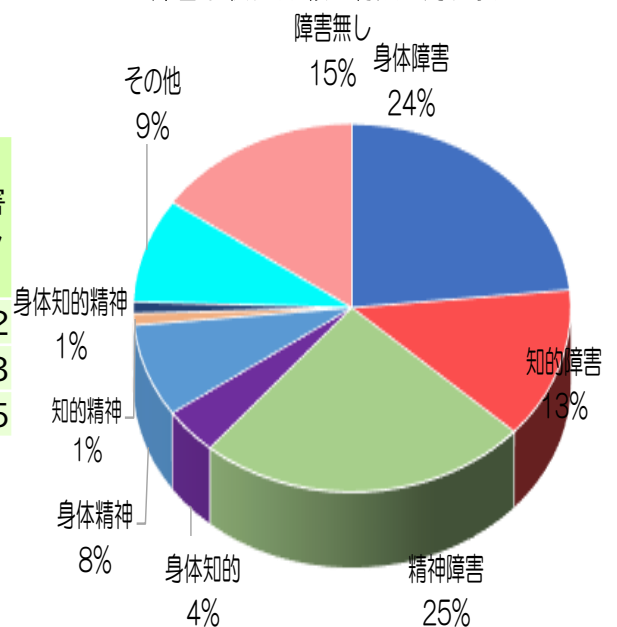

1.保護実績

8.知的障害別状況

	最重度	重度	中度	軽度	不明
男性	0	4	5	5	0
女性	0	1	3	1	0
計	0	5	8	6	0

19人中(人)

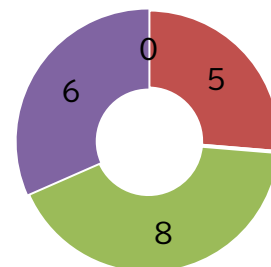

■最重度 ■重度 ■中度 ■軽度

9.身体障害者手帳取得状況

	肢体不自由			視力障害			聴力障害			左記以外の障害		
	1級	2級	他	1級	2級	他	1級	2級	他	1級	2級	他
男性	1	1	6	0	0	0	0	0	0	1	0	1
女性	0	0	3	0	0	0	0	0	0	0	1	0
計	1	1	9	0	0	0	0	0	0	1	1	1

14人中(人)

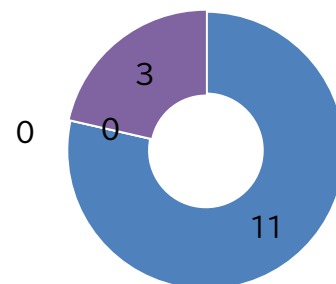

■肢体不自由 ■視力障害
■聴力障害 ■その他の障害

10.療育手帳取得状況

	療育手帳 A	療育手帳 B
男性	2	4
女性	0	0
計	2	4

6人中(人)

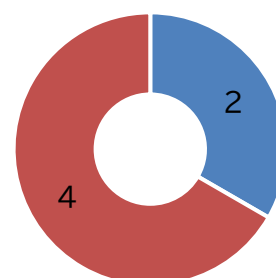

■療育A ■療育B

1.保護実績

11.精神障害者保健福祉手帳取得状況

	1級	2級	3級
男性	0	5	2
女性	0	5	3
計	0	10	5

15人中(人)

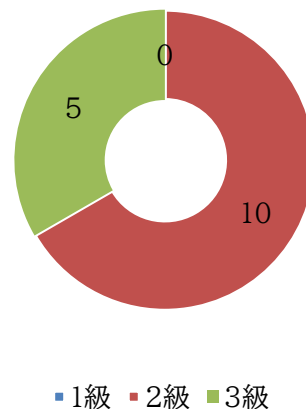

12.精神障害別状況

	統合失調症	躁うつ病	てんかん	依存症	認知症	左記以外精神疾患
男性	7	2	1	6	3	7
女性	8	3	0	0	4	2
計	15	5	1	6	7	9

43人中(人)

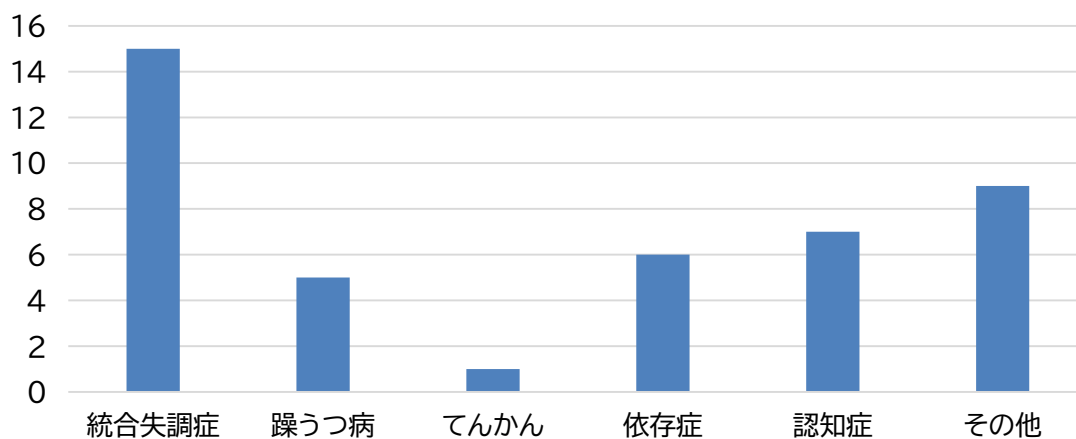

1. 保護実績

13. 各種年金受給状況

	障がい 基礎年金		国民 年金	厚生 年金		心身障がい者 扶養共済金	他	合計
	1級	2級	(老齢)	(老齢)	(遺族)			
男性	3	9	2	25	1	2	9	51
女性	4	2	1	13	1	0	6	27
計	7	11	3	38	2	2	15	78

14. 加算金受給状況

	障がい加算(A)	障がい加算(B)	おむつ加算	合計
男性	5	10	1	16
女性	4	5	0	9
計	9	15	1	25

1.保護実績

15.在園者疾患状況（医療扶助適用分）

	内科		外科			精神科	耳鼻科	歯科	泌尿器科	皮膚科	眼科	その他
	内科	脳神経内科	外科	整形外科	脳神経外科							
実人数	1165	11	40	110	29	256	9	75	38	569	67	10
延べ日数	1225	17	51	128	45	303	12	169	43	578	108	13

過去3年間の推移(日数)

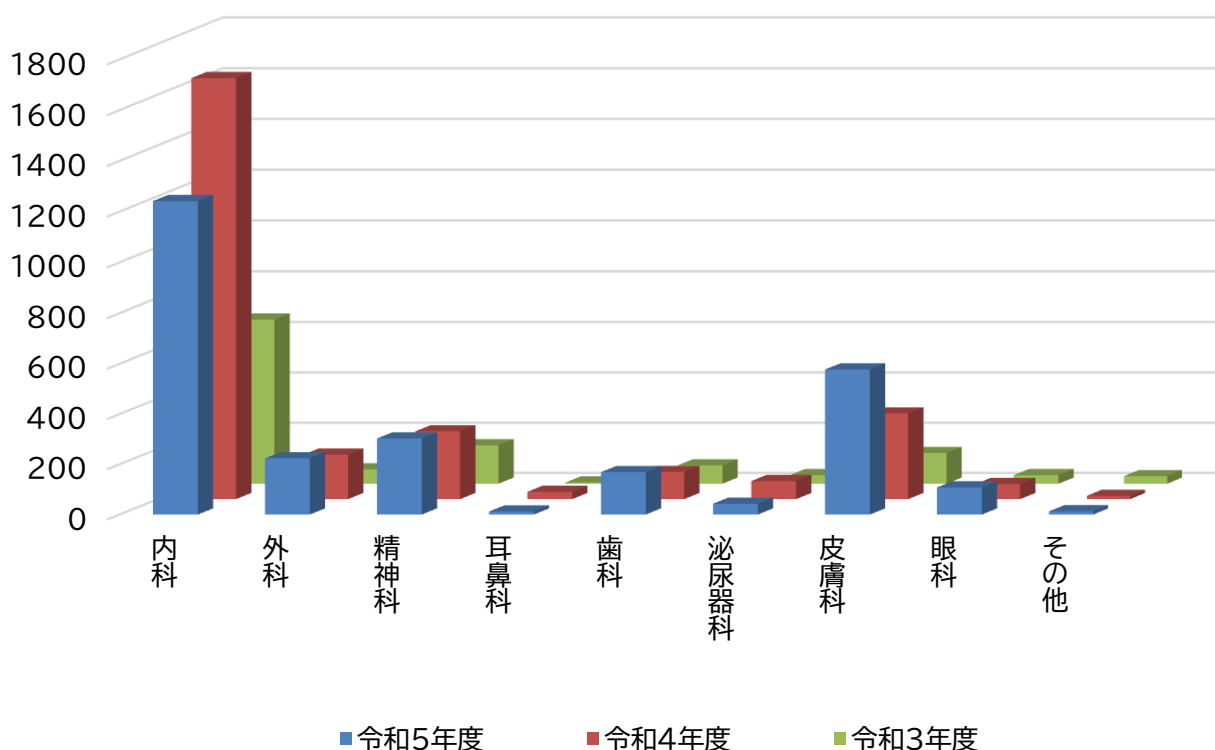

1.保護実績

16.年間入院状況(病院別日数)

	4月	5月	6月	7月	8月	9月	10月	11月	12月	1月	2月	3月	計
菰野厚生病院	45	51	33	40	50	49	62	9	11	14	2		366
水沢病院	66	38	57	99	106	64	11	78	84	54		20	677
いなべ総合病院	21	15		10		43	31	30	13				163
総合心療センターひなが		24	28			57	62	58		28	42		299
市立四日市病院					14	47	36	29			8	19	153
県立医療センター	29	19	30	11						4			93
北勢病院			17	6				10	31	31	27		122
小山田記念温泉病院		13	8										21
日下病院	18			26	31	13							88
愛知がんセンター						27	31	27					85
田中病院	29												29
桑名総合医療センター		8	2										10
山中胃腸科病院				20	25								47
鈴鹿中央病院										2			2

年間入院状況(病院別日数)

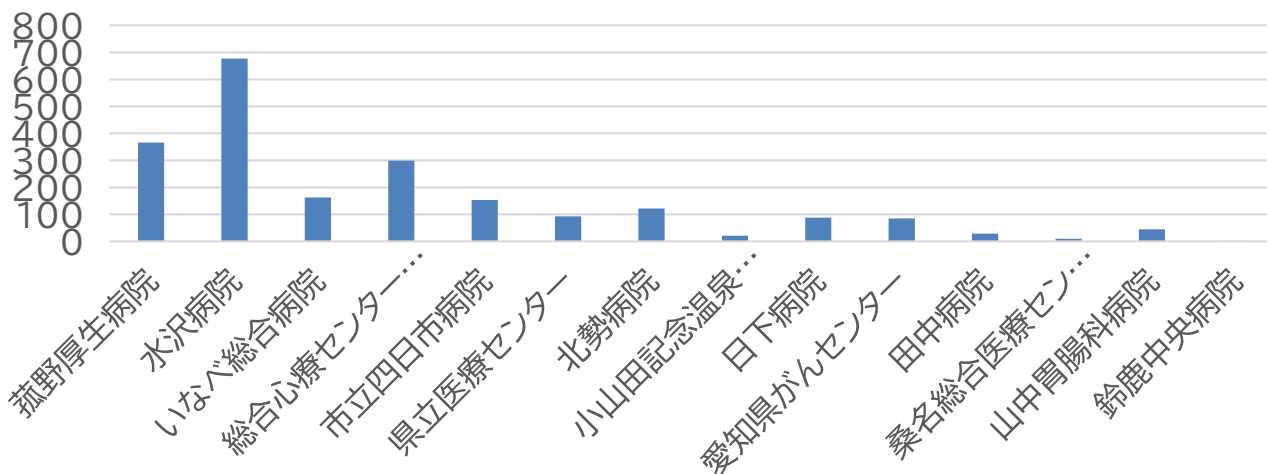

1.保護実績

17.ADL介助状況

項目		食事	排泄	入浴	衣類着脱	洗面整容	私物整理	室内移動	屋外移動
区分									
一部介助	男性	17	8	20	14	14	15	11	28
	女性	6	1	11	4	5	10	7	9
	計	23	9	31	18	19	25	18	37
全面介助	男性	2	6	8	3	5	6	1	6
	女性	0	1	4	1	2	2	1	5
	計	2	7	12	4	7	8	2	11

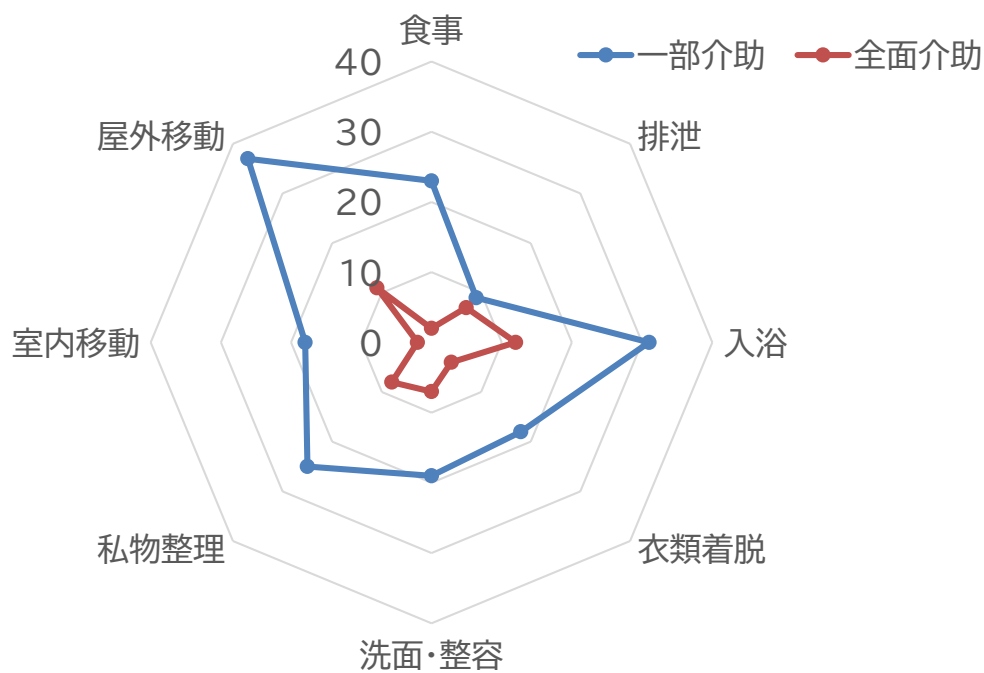

令和6年3月31日 現在

1.保護実績

18. 作業訓練状況

月		4月	5月	6月	7月	8月	9月	10月	11月	12月	1月	2月	3月	計	平均
作業項目															
手芸	日数	23	21	20	22	20	21	24	24	26	23	23	26	273	22.8
	延べ人員	72	73	65	48	72	81	88	89	69	57	55	59	828	69
畑、園芸	日数	8	4	6	6	2	0	8	3	4	6	8	6	61	5.1
	延べ人員	8	4	6	6	2	0	18	21	13	21	11	11	121	10.1
薪作り	日数	0	0	0	0	0	0	0	0	0	0	0	0	0	0
	延べ人員	0	0	0	0	0	0	0	0	0	0	0	0	0	0
木工	日数	0	2	5	0	0	0	0	0	0	0	0	0	7	0.6
	延べ人員	0	2	8	0	0	0	0	0	0	0	0	0	10	0.8
内職	日数	20	17	25	16	11	6	18	20	6	14	22	6	181	15.1
	延べ人員	140	103	168	116	65	30	125	142	40	93	164	43	1229	102.4

19. 部活動等参加状況

月		4月	5月	6月	7月	8月	9月	10月	11月	12月	1月	2月	3月	計	平均
項目															
レクリエーション	回数	3	4	4	3	3	2	5	2	4	4	3	2	39	3.25
	延人数	27	30	35	31	23	15	33	23	39	30	28	22	336	28
民踊	回数	3	2	3	3	3	2	1	2	3	2	2	2	28	2.3
	延人数	21	14	21	25	18	12	7	16	35	11	14	14	208	17.3
リモート交流会	回数	1	0	0	1	0	0	1	0	0	1	0	0	4	0.3
	延人数	3	0	0	3	0	0	2	0	0	3	0	0	11	0.9

1.保護実績

20.給食実施状況

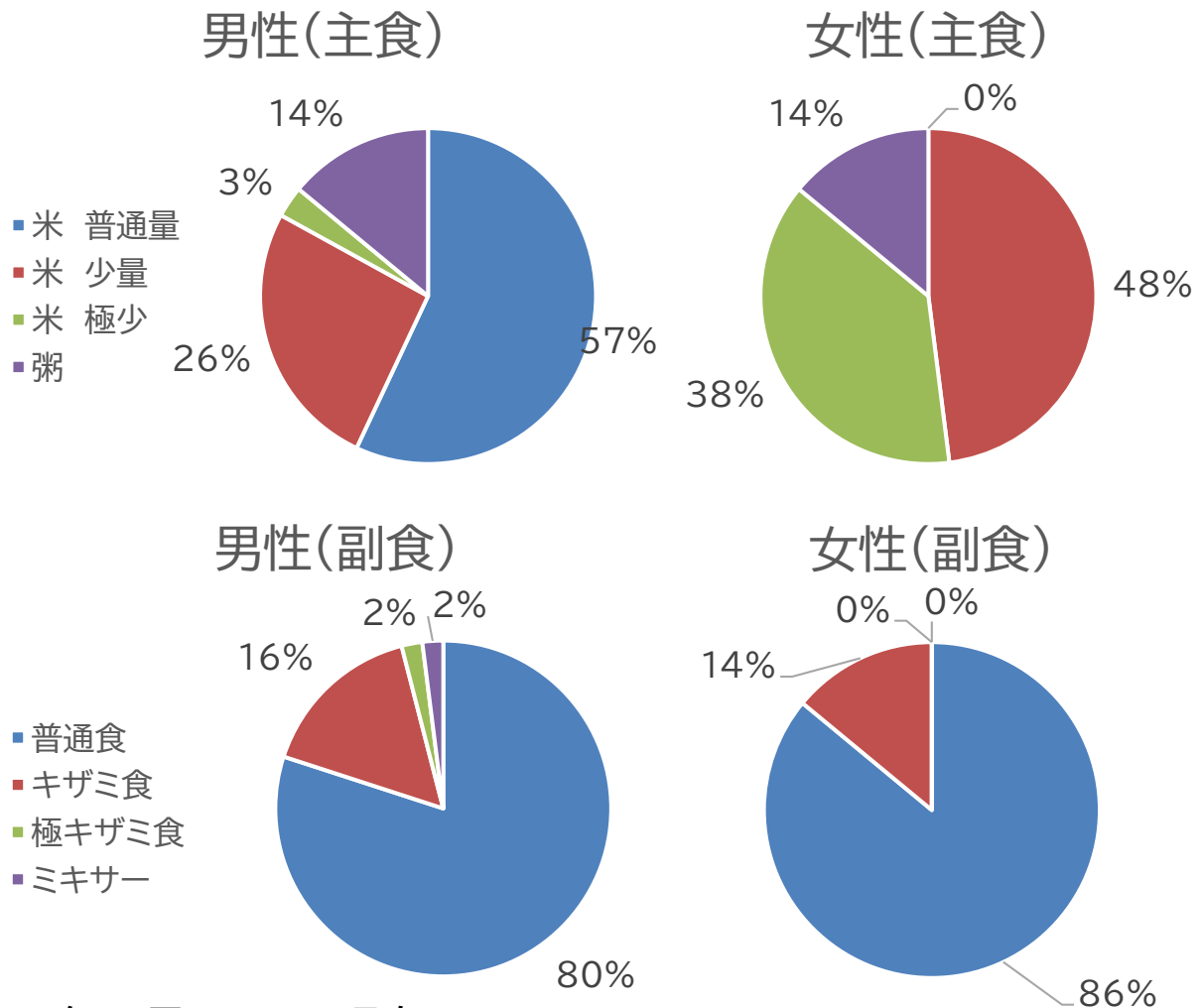

令和6年3月31日 現在

ご当地メニュー	毎月1回 全国の都道府県の特徴を盛り込んだメニューを提供
嗜好調査	6月1日～14日 全利用者対象におこなう
選択メニュー	6月22日
栄養指導教室	6月19日 希望利用者を対象にお菓子などの摂取カロリーについて説明し、糖尿病など持病の改善につなげていく講習会を開催した 参加利用者 14人 職員 5人

1.保護実績

21. 実施機関別状況

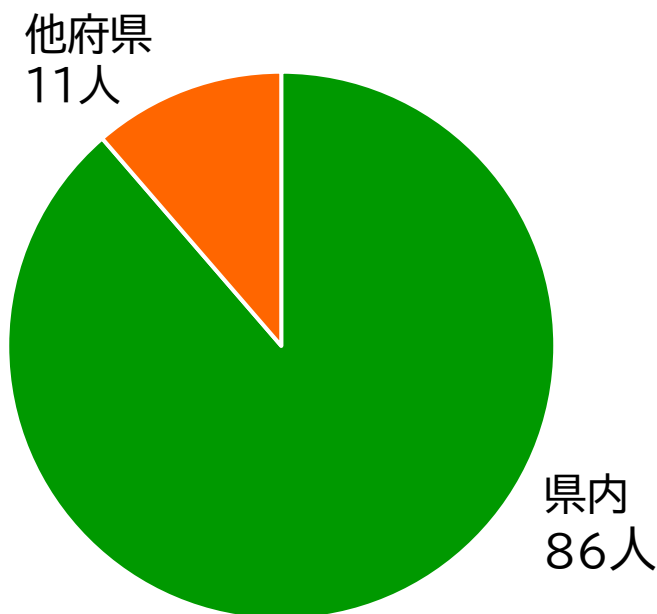

令和6年3月31日現在

県内内訳

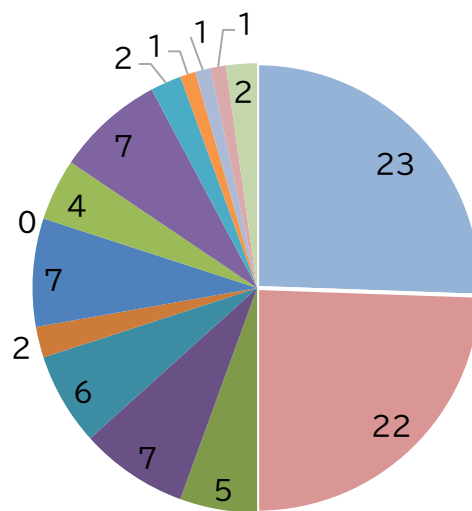

- 北勢
- 四日市市
- 桑名市
- いなべ市
- 鈴鹿市
- 津市
- 伊賀市
- 名張市
- 松阪市
- 伊勢市
- 志摩市
- 鳥羽市
- 多気度会
- 熊野市
- 紀南

実施機関取扱月数

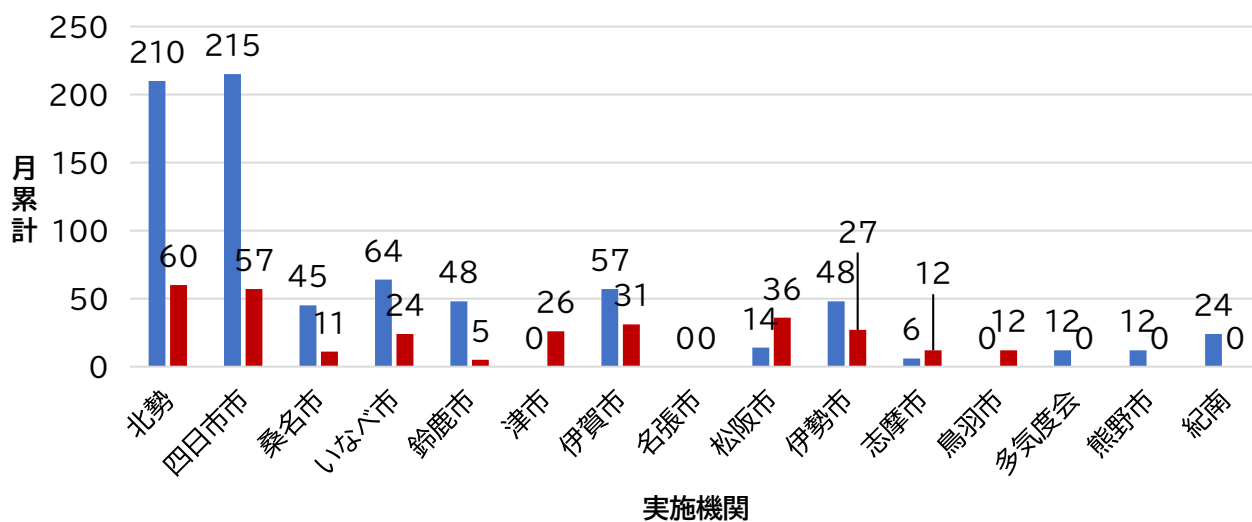

■ 男性 ■ 女性

1.保護実績

21. 実施機関別状況

他府県
11人

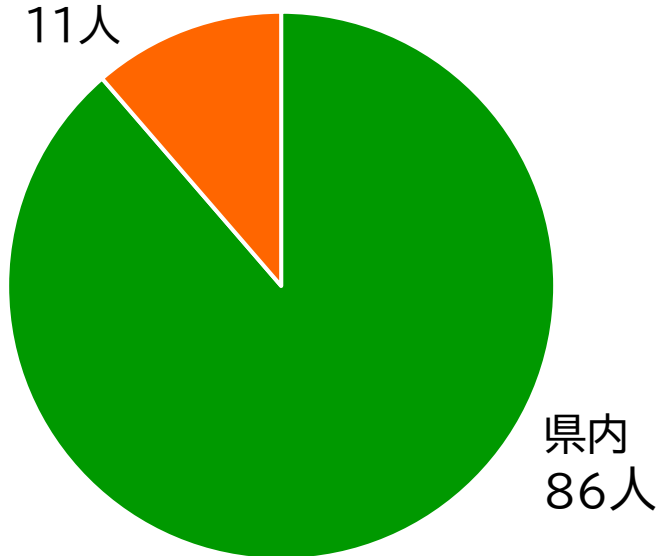

令和6年3月31日現在

他府県内訳

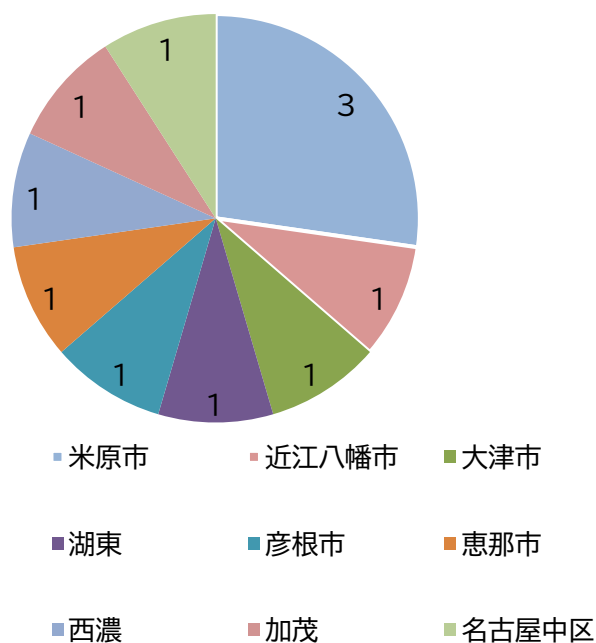

実施機関取扱月数

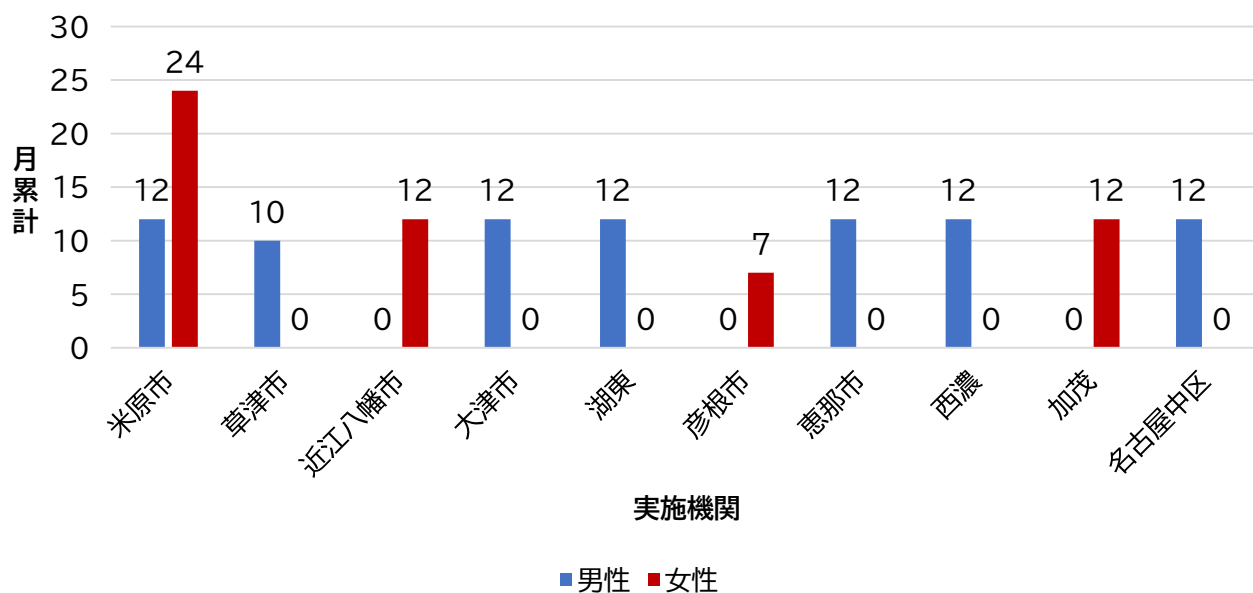

1.保護実績

22.施設見学者名簿

6月15日	一般見学者	1名
11月8日	菰野町民生委員児童委員協議会	29名
11月16日	滋賀県長浜市浅井地区民生委員児童委員協議会	26名

23.実習受け入れ状況

特になし。

24.ボランティア

団体名	ボランティア 人数	内容	日付
職場体験	1名	介護の職場体験を希望される方に対して現場での職務を体験してもらう機会を設ける。	3/13

1.保護実績

25. 一時入所 利用状況

月別利用状況

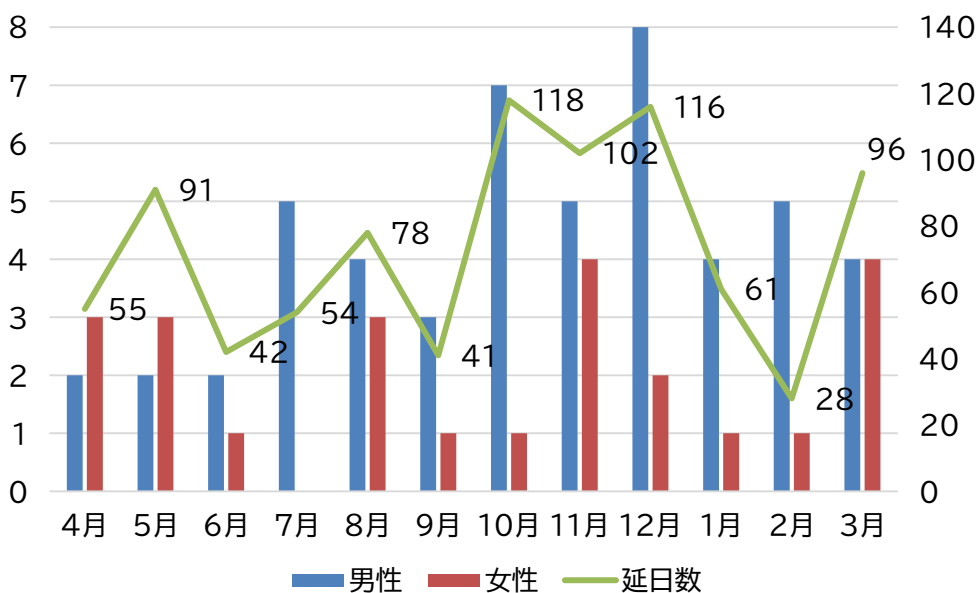

		合計	平均
人員	男性	51	4.3
	女性	24	2
	計	75	6.3
延日数	男性	564	47
	女性	318	26.5
	計	882	73.5

一時入所原因別状況

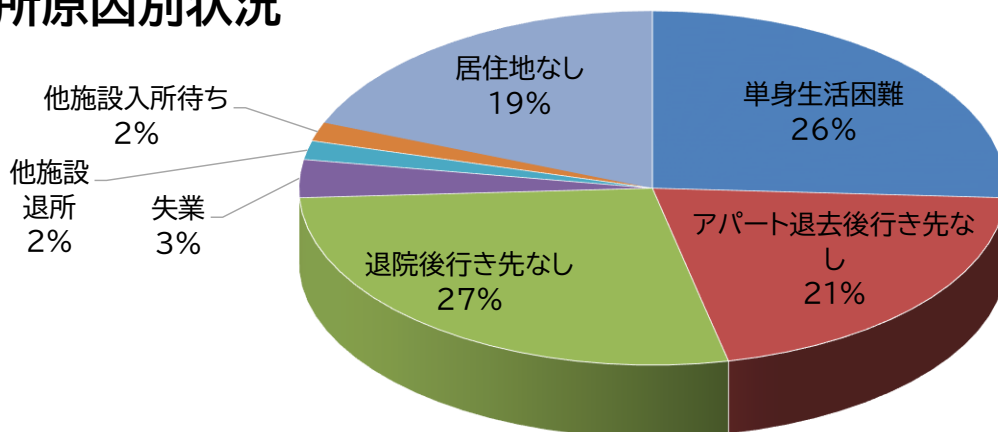

2. 定例事業, 日中活動は、計画書に基づき以下の通り行われた。

A. 誕生日会 毎月1回

4月 1日	利用者	男性	4名	女性	2名	計	6名
5月 1日	利用者	男性	7名	女性	1名	計	8名
6月 22日	利用者	男性	1名	女性	6名	計	7名
7月 4日	利用者	男性	8名	女性	1名	計	9名
8月 22日	利用者	男性	5名	女性	5名	計	10名
9月 18日	利用者	男性	5名	女性	4名	計	9名
10月 26日	利用者	男性	4名	女性	3名	計	7名
11月 28日	利用者	男性	2名	女性	0名	計	2名
12月 21日	利用者	男性	8名	女性	5名	計	13名
1月 16日	利用者	男性	3名	女性	3名	計	6名
2月 1日	利用者	男性	8名	女性	1名	計	9名
3月 26日	利用者	男性	10名	女性	2名	計	12名

B. 健康管理

a. 健康診断	利用者	あそクリニック 4/3、10/4 結核健診(胸部レントゲン) 8/1			
	職員	6/2 男性 13名 女性 27名 12/12 男性 13名 女性 28名			
b. 医師による診察 (来園)	・内科医 ・皮膚科医	月 2回 月 1回			
c. 検便(O-157、赤痢、腸チフス、パラチフス菌)					
		調理員(人)	食堂当番(人)	介護職員等(人)	結果
	4月	7	5	25	異常なし
	5月	7	5	1	異常なし
	6月(2回)	13	9	1	異常なし
	7月(2回)	14	8	27	異常なし
	8月(2回)	14	8		異常なし
	9月(2回)	14	8		異常なし
	10月	7	4	30	異常なし
	11月	7	4	1	異常なし
	12月	7	4		異常なし
	1月	7	4	21	異常なし
	2月	6	4	3	異常なし
	3月	6	4		異常なし
d. 衛生点検と消毒剤散布	コロナウイルス感染予防対策として、非接触型体温計を設置し、毎日の体温測定と手指消毒、体調管理をおこなった。 また定期的な換気と施設内のアルコール消毒を実施した。				
e. 血圧測定	Drの指示により対象者に施行 全利用者週1回				
f. 体重測定	全利用者 月1回の月初実施				
g. 大掃除	4/24~4/30 12/24~30				
h. 内服薬処方と外用薬処置	1ヵ月平均 内服薬服用者 月平均 82名 外用薬処置 月平均 44名				

C. 防火と避難訓練

a. 避難訓練	5月16日	128名参加	総合防災訓練(炊き出し訓練も同時に実施)
	7月25日	119名参加	水害の避難訓練
	9月22日	31名参加	職員連絡網による夜間通報訓練
	11月14日	116名参加	火災避難訓練・消火器訓練
	1月16日	129名参加	火災避難訓練
	3月7日	113名参加	不審者対応避難訓練
b. 防災・避難訓練反省会	5月18日 炊き出し訓練の反省会		
c. 防災計画の整備と届出	平成31年3月20日防災計画(変更)届ける		
d. 防火対象物の自主点検	毎月1回 防火管理者が実施		
e. 保存食、救急衣料、 救急薬品の整備と点検	隔月1回 救急衣料は介護長。保存食は調理長。 救急薬品は看護師が点検した。		
f. 消防用設備等の整備と点検	4月4日	10月4日	委託業者が点検実施
g. 普通救命講習会	4月16日	2名参加	朝上地区コミュニティーセンター
	5月20日	2名参加	菰野地区コミュニティーセンター
	6月18日	2名参加	朝上地区コミュニティーセンター
	7月15日	2名参加	竹永地区コミュニティーセンター
	8月20日	2名参加	千種地区コミュニティーセンター
	9月16日	2名参加	菰野地区コミュニティーセンター
	10月15日	2名参加	鶺川原地区コミュニティーセンター
	11月18日	2名参加	朝上地区コミュニティーセンター
	1月20日	2名参加	菰野地区コミュニティーセンター
	2月18日	2名参加	竹永地区コミュニティーセンター
	3月16日	2名参加	鶺川原地区コミュニティーセンター

D. 入所者支援

a. 日常生活の充実	身辺整理、衛生、自活基礎訓練、入浴など業務内容(個人支援計画)に基づき実施。
b. 療育活動の充実	第1作業、第2作業をカリキュラムに基づき実施。
c. 部活動	レクリエーション部、民謡部カリキュラムに基づき実施。
d. フロアミーティング	毎月第1月曜日に行なっている。

e. 地域社会への参加、交流	園内行事又は、町主催の行事に参加して交流を図っている。地域の感染状況を確認しながら参加おこなう。
f. 園長と語ろう会	感染症対策で多数での集会を避ける為、施設内に意見箱を設置し利用者からの意見を記入してもらい対応した。 8月より感染症対策をしたうえで各フロア集会室で質疑応答・苦情対応をおこなった。
g. 施設外勤務作業	感染状況が落ち着くまで施設外への勤務は推奨しない。
h. 頭の体操(認知症予防)	毎週 火曜日 AM10:00~11:00 西1F談話室で約18名が参加し健康体操やパズルを行った。
i. 言語体操教室	毎週 木 AM10:00~11:00 西1F談話室で約4名が参加し発声練習や体操を行った。

E. 会議

a. 調整会議	毎月1回	施設長、事務長、介護長、指導員、調理長、看護師 各フロア主任
	内容	月間予定の検討及び各部署問題事項の検討
b. 個別支援計画検討会議	毎月1回	施設長、介護長、指導員、各フロア主任、介護員 栄養士、看護師
	内容	利用者支援の問題、支援目標及び支援計画の検討
c. 作業会議	毎月1回	施設長、各作業担当責任者
	内容	各作業担当者による作業状況報告及び問題事項の検討
d. 給食会議	毎月1回	施設長、調理長、調理員、栄養士、介護長、指導員 看護師、介護員、利用者代表
	内容	食事に関する計画及び問題事項の検討
e. 園内研修会	開催時	施設長、事務長、介護長、指導員、看護師、各職員
	内容	テーマ別研修
f. 打ち合わせ会	毎日 朝礼後	施設長、事務長、介護長、指導員、看護師、調理員 各フロア主任、介護員、通所員
	内容	利用者支援状況報告及び問題事項等の検討
g. 事故・ヒヤリハット会議	毎月1回	施設長、事務長、介護長、指導員、調理長、看護師 各フロア主任
	内容	事故報告を基に危険行為・問題事項の検討
h. 感染症対策会議	半期2回	施設長、事務長、介護長、指導員、看護師、調理長 感染症発生時対応職員
	内容	新型コロナウイルス感染症の施設内感染予防と、感染発生時の対応策 について検討
i. サービス向上委員会	年1回	施設長、事務長、介護長、指導員
	内容	12月におこなったチェックリストの結果確認と今後の利用者支援に関 して検討

3. 年中行事

*今年度の行事は一部中止しました。また下記については新型コロナウイルスの感染対策を行った上で、実施いたしました。

4月 1日	お花見会	お花見と写真撮影。間食を食べるとともに部活発表を実施する。
5月 16日	ハイキング	園庭にてレクリエーション、園外に散歩を分かれておこなう。
6月 22日	ゲーム大会	ミニゲームを施設内に数ヶ所用意し、分かれて参加した。
7月 4日	七夕まつり	食堂の舞台にネットを利用して飾りつけをする。民謡部による踊り披露。
8月 22日	夏祭り	施設内に感染症陽性者あり。食事のみおこない、イベントは別日とする。
9月 6日	夏祭り(駄菓子屋)	8月22日に開催予定であった夏祭りの駄菓子屋を行う。売店を企画し買い物を楽しんでもらう。
9月 18日	敬老会	65歳以上を迎える利用者70名に記念品を渡しお祝いをする。
10月 26日	秋祭り	施設内にてバザー、模擬店を実施する。
11月 28日	卓球大会	食堂にて卓球、風船卓球のトーナメント大会をおこなう。
12月 21日	年末会	食堂にて飲食と催しを開催する。
1月 16日	新年会	食堂にて飲食と催しを開催する。
2月 1日	節分	年男、年女8名を祝いプレゼントを渡す。
3月 5日	ひな祭り	民謡部の部活発表とゲームをおこなう。
3月 26日	バイキング	食堂にて15種類以上のメニューを「食べ放題」で提供する。

4. 施設整備

A. 園内整備

4月～6月	北側フェンス工事
6月1日	東館集会室エアコン工事

B. 消防設備機器

4月4日	防火設備点検(業者)
10月4日	消防設備点検(業者)

5. その他

1)	月間計画, 支援目標の設定と記録	調整会議, 個別支援計画検討会議で検討
2)	障がい状況の把握, 個別支援記録の充実, きめ細かい対応	打ち合せ会, 個別支援計画検討会議で検討
3)	研修会及び会議への参加は、新型コロナウイルス感染症対策をしたうえで実施。	
4)	機関紙「陽心の友」毎月1回月平均18部発行している。	
5)	入所者の受け入れとその対応について、検討を行なうと共に、110名定員における対応と運営についても検討している。	
6)	四日市市「じばさん」、「四日市総合会館」、「道の駅菰野」に手芸作品の出品をしている。	

園内階層別研修

月	日		内容	参加人数
5	11	中堅職員研修	福祉施設における支援記録について ・記録の書き方、記録のポイントを押さえる ・事例による演習	14名
6	8	主任研修	リーダーシップについて ・PM理論の確認 ・業務の振り返りとグループワーク	5名

施設内研修

月	日	内容	発表者職種
4	1	令和5年度 施設事業方針について ・社会保障審議会による制度の見直しに関するこれまでの議論の整理 ・全国救護施設協議会事業計画の重点項目 ・菰野陽気園事業計画	施設長
	4・5	誤薬対策研修 ・誤薬リスクの回避について ・服薬介助時のロールプレイ	看護師
5	1	リスクマネジメント研修 ・令和4年度気づいたこと報告集計結果 ・危険予知訓練 5グループに分かれて各イラストについてKYT記入レシート作成、発表	研修委員
	31	防災研修 ・5/16避難訓練・炊き出し訓練 反省と振り返り ・動画視聴 南海トラフ巨大地震編 全体版(内閣府)	防火管理者
7	1	メンタルヘルス研修 職場における過度なストレスの軽減 厚生労働省 働く人のメンタルヘルス・ポータルサイト『こころの耳』 ・5分で出来る職場のストレッチ ・セルフケアについて	施設長
8	1	近救協 「障がい者の地域生活移行支援研修会」 参加報告	介護職員
	1	令和5年度 近畿救護施設研究協議会 参加報告	介護職員
9	1	県社協 業種別研修「エビデンスに基づく介護技術」 参加報告	介護職員
	1	近救協 「第三者評価研修会」 参加報告	介護長
	1	県社協 キャリアパス対応生涯研修 チームリーダーコース 参加報告	介護職員
	12	医療事務はなぜ起きる？～ヒューマンエラーを防ぐための人間工学～ 三重県立看護大学地域交流センター 出前講座 14:00～15:00	外部講師 斎藤 真氏 (三重県立看護 大学教授)
10	2	三重県災害派遣福祉チーム(DWAT)登録員訓練 参加報告	指導員
	2	近救協 人権擁護・虐待防止研修会 参加報告	介護職員
11	1	アルコールチェックの義務化について ・概要と罰則規定 ・アルコールチェックの方法	安全運転管理者
	1	感染防止研修 ・感染対策の基本 標準予防策について ・疥癬について	看護師

施設内研修

月	日	内容	発表者職種
12	1	近救協 個別支援計画研修会 参加報告	介護職員
	1	県社協 自主企画研修「認知症がある利用者に心地よい介護技術」参加報告	介護職員
2	1	全救協 救護施設福祉サービス研修会 参加報告	介護職員
		人権擁護・虐待防止研修(全職員対象) 「障害福祉施設における虐待。身体拘束防止研修」を受講後、受講記録を提出	研修委員
3		人権啓発研修(全職員対象) 研修動画「無自覚パワハラをなくそう！気を付けるポイントの解説」視聴 パワハラ理解度テスト回答と解説の確認	研修委員

施設外研修

月	日	主催	内容	場所	参加人数
4	28	三重県	令和5年度社会福祉法人運営研修会 (動画配信)	施設内	2名
5	25・26	全国救護施設協議会	救護施設経営者・施設長会議	東京	1名
	30	近畿救護施設協議会	近畿救護施設協議会 第1回総会	大阪	1名
6	15	三重県公安委員会	安全運転管理者講習	菰野町	1名
	21	三重県社会福祉協議会	課題別専門研修「職場内研修の作り方」 (オンライン)	施設内	1名
	30	近畿救護施設協議会	障がい者の地域移行支援研修会	大阪	2名
7	6・7	近畿救護施設協議会	令和5年度近畿救護施設研究協議会	神戸市	4名
	11	三重県社会福祉協議会	自主企画研修「上手な褒め方・叱り方」 (オンライン)	施設内	2名
	28	三重県社会福祉協議会	業種別研修「エビデンスに基づく 介護技術」	津市	1名
	28	近畿救護施設協議会	第三者評価研修会	大阪	2名
8	8	三重県社会福祉協議会	三重県災害派遣福祉チーム (三重県DWAT)登録員訓練	津市	2名
	9・10	三重県社会福祉協議会	キャリアパス研修「チームリーダーコース」	津市	2名
	10	三重県経営協	会計実務者養成講座(オンライン)	施設内	1名
	24	桑名保健所	給食施設管理者研修会(オンライン)	施設内	2名

救護施設 菰野陽気園

事業報告書

月	日	主催	内容	場所	参加人数
9	2	菰野町社会福祉協議会	第35回菰野町社会福祉大会	菰野町	2名
	5	三重労働局	人事労務担当者実務研修「職場におけるハラスメント対策」(オンライン)	施設内	1名
	7	三重県経営協	労務管理講座①(オンライン)	施設内	1名
	14	近畿救護施設協議会	人権擁護・虐待防止研修会	大阪	2名
	22	三重県産業保健総合支援センター	産業保健研修会(オンライン) 「高次脳機能障害の理解と対応」	施設内	4名
	28・29	三重県社会福祉協議会	キャリアパス研修「中堅職員コース」	津市	1名
10	4	社会福祉法人 鈴鹿聖十字会	地域リハビリテーション推進事業研修会 「心筋梗塞の予防」	菰野町	2名
	5	三重県産業保健総合支援センター	産業保健研修会「職場における感染防止対策」(オンライン)	施設内	1名
	10	三重県経営協	労務管理講座②(オンライン)	施設内	1名
	17・18	全国救護施設協議会	第45回全国救護施設研究協議大会	甲府市	1名
	27	桑名保健所	給食施設従事者オンライン研修会	桑名市	2名
	28	日本てんかん協会	市民公開講座2023「てんかんを知ろう！」(オンライン)	施設内	8名
11	10	三重県社会福祉協議会	自主企画研修「認知症がある利用者に心地よい介護技術」	津市	1名
	14	津市障がい者相談支援センター	人材育成研修「生活保護について」	津市	1名
	15	近畿救護施設協議会	個別支援計画研修会	大阪	2名
	20	三重県経営協	社会福祉法人のリスクマネジメント研修(オンライン)	施設内	1名
	24	三重県社会福祉協議会	三重県障がい者虐待防止・権利擁護研修(オンライン)	施設内	2名
12	2	三重県	みえの食フォーマル	津市	2名
	12・13	全国救護施設協議会	救護施設福祉サービス研修会	東京	2名
2	6	松阪保健所	給食施設従事者オンライン研修会	施設内	1名
	6	三重県福祉職員共済会	退職手当共済制度実務研修会(オンライン)	施設内	1名
	7	三重県社会福祉協議会	業種別研修「外国人の受け入れ体制づくり」(オンライン)	施設内	1名
	26	近畿救護施設協議会	精神障がい者支援実践講座	大阪	2名
	18	三重県身障福祉施設協議会	総会(オンライン)	施設内	1名
3	22	近畿救護施設協議会	第2回総会	大阪	1名

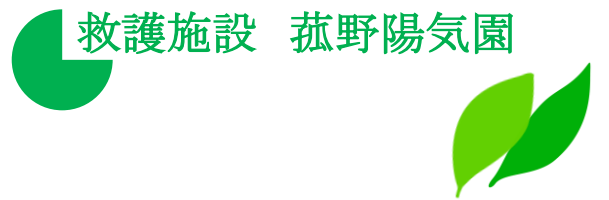

救護施設 菰野陽気園